

## Arrêté N° 00044-2020 du 04 février 2020



**PORTANT PERMIS DE CONSTRUIRE  
DELIVRÉ PAR LE MAIRE AU NOM DE LA COMMUNE DE  
LA PLAINE DES PALMISTES**

<b>Demande déposée le :</b>	<b>24/11/2019</b>	<b>N° PC 974 406 19 A0120</b>
<b>Récépissé affiché le :</b>	<b>13/12/2019</b>	
<b>Demande complétée le :</b>	<b>24/01/2020</b>	
<b>Par :</b>	<b>Madame TURPIN Emmanuelle</b>	<b>Surface(s) de plancher déclarée(s) (m²):</b>
<b>Demeurant à :</b>	<b>105 RUE VOLTANE 6 CORIANDE 97440 SAINT ANDRE</b>	<b>Existante :</b>
<b>Représenté(e) par :</b>	<b>/</b>	<b>Démolie :</b>
<b>Sur un terrain sis à :</b>	<b>RUE SORBIERE 97431 LA PLAINE DES PALMISTES 406 AI 861</b>	<b>Créée :</b>
<b>Référence cadastrale :</b>	<b>406 AI 861</b>	<b>Totale :</b>
<b>Nature des travaux :</b>	<b>Nouvelle construction</b>	<i>Si dossier modificatif, surface antérieure :</i>
<b>Destination de la construction :</b>	<b>Habitation</b>	<b>/</b>
<b>Sous-destination de la construction :</b>	<b>/</b>	
<b>Nombre de logement :</b>	<b>1</b>	

**Le Maire,**

Vu la demande de permis de construire susvisée,

Vu l'objet de la demande :

- Pour Nouvelle construction,
- Sur un terrain situé rue des Sorbière,
- Pour une surface de plancher créée de 73,26 m².

Vu le Code de l'Urbanisme, notamment ses articles L 421-1 et suivants,

Vu le Plan de Prévention des Risques d'Inondations et de Mouvements de Terrain de la commune de La Plaine des Palmistes, approuvé le 05/12/2011,

Vu le Plan Local d'Urbanisme arrêté le 28/03/2012, approuvé le 29/05/2013 et modifié le 20/03/2019,

Vu le règlement de la zone PLU : UB,

Vu le règlement de la zone PPR : B3,

Vu l'avis Favorable de SPANC en date du 02/11/2019,

Vu le certificat de conformité du PA 974 406 15 D0001 T01 en date du 31/12/2019.

**A R R E T E****Article 1** : Le présent permis de construire est ACCORDE sous réserve du respect des conditions particulières mentionnées aux articles suivants.**Article 2** : Le pétitionnaire devra se référer aux recommandations générales ainsi qu'au règlement de la zone dans laquelle se situe son projet au Plan de Prévention des Risques d'Inondation et Mouvement de Terrain en vigueur.**Article 3** : Les eaux pluviales de cours, toitures et terrasses seront récupérées par tout système d'infiltration d'eaux pluviales de capacité suffisante, adapté à la nature du terrain et sans porter préjudice aux fonds voisins ni modifier les écoulements naturels initiaux.

Accusé de réception en préfecture  
974-219740065-20200204-0044-2020-AR  
Date de télétransmission : 04/02/2020  
Date de réception préfecture : 04/02/2020

**Article 4** : Le pétitionnaire devra se référer à l'article 11.4 du règlement du plan local d'urbanisme en vigueur concernant l'édification des clôtures, ainsi qu'à l'annexe sur le dégagement de visibilité. Le cas échéant, il devra demander l'alignement et respecter ce dernier pour l'implantation de la clôture.

**Article 5** : Si ce projet comporte un volet démolition, en application du code de l'urbanisme, le pétitionnaire ne pourra pas entreprendre les travaux de démolition avant la fin d'un délai de 15 jours à compter de la plus tardive des deux dates suivantes :

- la date de réception de la notification du présent arrêté,
- la date de transmission de cet arrêté au préfet.

Si ce projet fait l'objet de prescriptions relatives à la Redevance d'Archéologie Préventive, en application du code de l'urbanisme, le pétitionnaire ne pourra pas entreprendre de travaux avant que les prescriptions d'archéologie préventive ne soient complètement exécutées.

**Article 6** : Le pétitionnaire devra prendre l'attache des services du SIDELEC et d'EDF pour le raccordement électrique du projet, avant tout début des travaux.

**Article 7** : Ce projet est soumis à la taxe d'aménagement.

Le Maire,

  
  
**Marc Luc BOYER**

#### ATTENTION

#### DELAI ET VOIES DE RECOURS – LE PERMIS DE CONSTRUIRE N'EST DEFINITIF QU'EN L'ABSENCE DE RECOURS OU DE RETRAIT :

- Le permis de construire peut faire l'objet d'un recours gracieux ou d'un recours contentieux dans un délai de deux mois à compter du premier jour d'une période continue de deux mois d'affichage sur le terrain d'un panneau décrivant le projet et visible de la voie publique (article R. 600-2 du code de l'urbanisme). L'auteur du recours est tenu, à peine d'irrecevabilité, de notifier copie de celui-ci à l'auteur de la décision et au titulaire de l'autorisation (article R. 600-1 du code de l'urbanisme).

- L'autorité compétente peut retirer le permis de construire dans un délai de trois mois si elle l'estime illégal. Elle est tenue de vous en informer préalablement et de vous permettre de répondre à ses observations (article L424-5 du code de l'urbanisme).

#### LE PERMIS DE CONSTRUIRE EST DELIVRE SOUS RESERVE DU DROIT DES TIERS

Il vérifie la conformité du projet aux règles et servitudes d'urbanisme. Il ne vérifie pas si le projet respecte les autres réglementations et les règles de droit privé. Toute personne s'estimant lésée par la méconnaissance du droit de propriété ou d'autres dispositions de droit privé peut donc faire valoir ses droits en saisissant les tribunaux civils, même si le permis de construire respecte les règles d'urbanisme.

#### DUREE DE VALIDITE DU PERMIS DE CONSTRUIRE

Conformément au code de l'urbanisme, l'autorisation est périmée si les travaux ne sont pas entrepris dans le délai de trois ans à compter de sa notification au(x) bénéficiaire(s). Il en est de même si, passé ce délai, les travaux sont interrompus pendant un délai supérieur à une année. En cas de recours, le délai de validité du permis de construire est suspendu jusqu'au prononcé d'une décision juridictionnelle irrévocable. Conformément à l'article R 424-21 du code de l'urbanisme, l'autorisation peut être prorogée deux fois pour une durée d'un an, sur demande de son bénéficiaire, si les prescriptions d'urbanisme et les servitudes administratives de tous ordres auxquelles est soumis le projet n'ont pas évolué de façon défavorable à son égard. Cette demande de prorogation doit être faite par courrier en adressant une demande sur papier libre accompagnée de l'autorisation pour laquelle vous demandez la prorogation, 2 mois au moins avant l'expiration du délai de validité initial de votre permis de construire.

#### LE PETITIONNAIRE POURRA ALORS COMMENCER LES TRAVAUX<sup>1</sup> APRES AVOIR :

- Adressé au maire, en trois (3) exemplaires, une déclaration d'ouverture de chantier, le modèle de déclaration CERFA n° 13407\*02 est disponible à la mairie ou sur le site officiel de l'administration française : [www.service-public.fr](http://www.service-public.fr)
- Affiché sur le terrain le présent courrier ;
- Installé sur le terrain, pendant toute la durée du chantier, un panneau visible de la voie publique décrivant le projet. Le contenu du panneau est disponible sur le site officiel de l'administration française : [www.service-public.fr](http://www.service-public.fr) ainsi que dans la plupart des magasins de matériaux.

#### LES OBLIGATIONS DU (OU DES) BENEFICIAIRE(S) DE L'AUTORISATION

Il doit souscrire l'assurance de dommages prévue par l'article L.242-1 du code des assurances.

*La présente décision est transmise au représentant de l'Etat dans les conditions prévues à l'article L.2131-2 du code général des collectivités territoriales.*

<sup>1</sup> Certains travaux ne peuvent pas être commencés dès la délivrance de la décision Du permis de construire et doivent être différés : c'est le cas des travaux de démolition, ou des travaux situés en site inscrit, ainsi que des travaux faisant l'objet de prescriptions au titre de l'archéologie.

Annulé et retiré  
 Réception en préfecture  
 974-219740065-20200204-0044-2020-AR  
 Date de télétransmission : 04/02/2020  
 Date de réception préfecture : 04/02/2020



# Demande de Permis de construire pour une maison individuelle et/ou ses annexes comprenant ou non des démolitions

**cerfa**  
N° 13406\*06

- Vous construisez une seule maison individuelle ou ses annexes.
  - Vous agrandissez une maison individuelle ou ses annexes.
  - Vous aménagez pour l'habitation tout ou partie d'une construction existante.
  - Votre projet comprend des démolitions.
- Pour savoir précisément à quelle(s) formalité(s) est soumis votre projet, vous pouvez vous reporter à la notice explicative ou vous renseigner auprès de la mairie du lieu de votre projet.

P C 974 406 19 1020  
Dpt                      Commune                      Année                      N° de dossier

La présente demande a été reçue à la mairie

28 NOV. 2019

le



Dossier transmis :  à l'Architecte des Bâtiments de France  
 au Directeur du Parc National

## 1 - Identité du demandeur

Le demandeur indiqué dans le cadre ci-dessous sera le titulaire de la future autorisation et le redevable des taxes d'urbanisme. Dans le cas de demandeurs multiples, chacun des demandeurs, à partir du 2<sup>ème</sup>, doit remplir la fiche complémentaire «Autres demandeurs». Les décisions prises par l'administration seront notifiées au demandeur indiqué ci-dessous. Une copie sera adressée aux autres demandeurs, qui seront co-titulaires de l'autorisation et solidairement responsables du paiement des taxes.

Vous êtes un particulier                      Madame                       Monsieur

Nom : tuxin                      Prénom : Emmanuelle

Date et lieu de naissance

Date : 03041994                      Commune : Saint Benoit

Département : 974                      Pays : Reunion

Vous êtes une personne morale

Dénomination : \_\_\_\_\_ Raison sociale : \_\_\_\_\_

N° SIRET : \_\_\_\_\_ Type de société (SA, SCI,...) : \_\_\_\_\_

Représentant de la personne morale :                      Madame                       Monsieur

Nom : \_\_\_\_\_ Prénom : \_\_\_\_\_

## 2 - Coordonnées du demandeur

Adresse : Numéro : 6                      Voie : coriandre 105 rue Voltaire

Lieu-dit : \_\_\_\_\_ Localité : Saint André

Code postal : 97400 BP : \_\_\_\_\_ Cedex : \_\_\_\_\_

Téléphone : 0692199886                      indiquez l'indicatif pour le pays étranger : \_\_\_\_\_

Si le demandeur habite à l'étranger : Pays : \_\_\_\_\_ Division territoriale : \_\_\_\_\_

Si vous souhaitez que les courriers de l'administration (autres que les décisions) soient adressés à une autre personne, veuillez préciser son nom et ses coordonnées :                      Madame                       Monsieur                       Personne morale

Nom : \_\_\_\_\_ Prénom : \_\_\_\_\_

OU raison sociale : \_\_\_\_\_

Adresse : Numéro : \_\_\_\_\_ Voie : \_\_\_\_\_

Lieu-dit : \_\_\_\_\_ Localité : \_\_\_\_\_

Code postal : \_\_\_\_\_ BP : \_\_\_\_\_ Cedex : \_\_\_\_\_

Si le demandeur habite à l'étranger : Pays : \_\_\_\_\_ Division territoriale : \_\_\_\_\_

Téléphone : \_\_\_\_\_ indiquez l'indicatif pour le pays étranger : \_\_\_\_\_

J'accepte de recevoir par courrier électronique les documents transmis en cours d'instruction par l'administration à l'adresse suivante : Etuxin34@gmail.com @

J'ai pris bonne note que, dans un tel cas, la date de notification sera celle de la consultation du courrier électronique ou, au plus tard, celle de l'envoi de ce courrier électronique augmentée de huit jours.

Accusé de réception en préfecture  
974-219740065-20200204-0044-2020-AR  
Date de télétransmission : 04/02/2020  
Date de réception préfecture : 04/02/2020

**3 - Le terrain****3.1 - Localisation du (ou des) terrain(s)**

Les informations et plans (voir liste des pièces à joindre) que vous fournissez doivent permettre à l'administration de localiser précisément le (ou les) terrain(s) concerné(s) par votre projet.

Le terrain est constitué de l'ensemble des parcelles cadastrales d'un seul tenant appartenant à un même propriétaire.

**Adresse du (ou des) terrain(s)**

Numéro : \_\_\_\_\_ Voie : rue sabine

Lieu-dit : \_\_\_\_\_ Localité : la plaine des palmistes

Code postal : 97431 BP : \_\_\_\_\_ Cedex : \_\_\_\_\_

**Références cadastrales<sup>1</sup>** : (si votre projet porte sur plusieurs parcelles cadastrales, veuillez renseigner la fiche complémentaire page 7)

Préfixe : \_\_\_\_\_ Section : AI Numéro : 861

Superficie de la parcelle cadastrale (en m<sup>2</sup>) : 412 m<sup>2</sup>

**3.2 - Situation juridique du terrain** (ces données, qui sont facultatives, peuvent toutefois vous permettre de faire valoir des droits à construire ou de bénéficier d'impositions plus favorables)

Êtes-vous titulaire d'un certificat d'urbanisme pour ce terrain ? Oui  Non  Je ne sais pas

Le terrain est-il situé dans un lotissement ? Oui  Non  Je ne sais pas

Le terrain est-il situé dans une Zone d'Aménagement Concertée (Z.A.C.) ? Oui  Non  Je ne sais pas

Le terrain fait-il partie d'un remembrement urbain (Association Foncière Urbaine) ? Oui  Non  Je ne sais pas

Le terrain est-il situé dans un périmètre ayant fait l'objet d'une convention de Projet Urbain Partenarial (P.U.P.) ? Oui  Non  Je ne sais pas

Le projet est-il situé dans le périmètre d'une Opération d'Intérêt National (O.I.N.) ? Oui  Non  Je ne sais pas

Si votre terrain est concerné par l'un des cas ci-dessus, veuillez préciser, si vous les connaissez, les dates de décision ou d'autorisation, les numéros et les dénominations : \_\_\_\_\_

**4 - Caractéristiques du projet****4.1 - Architecte**

Le recours à un architecte (ou un agréé en architecture) est **obligatoire**.

Toutefois, vous pouvez vous en dispenser si vous êtes un particulier et que vous déclarez vouloir édifier ou modifier pour vous-même :

- une construction qui ne dépasse pas 150 m<sup>2</sup> de surface de plancher ;

- l'extension d'une construction existante soumise à permis de construire si cette extension n'a pas pour effet de porter l'ensemble après travaux au-delà de 150 m<sup>2</sup> de surface de plancher.

**Si vous avez recours à un architecte, vous devez lui faire compléter les rubriques ci-dessous et lui faire apposer son cachet**

Nom de l'architecte : \_\_\_\_\_ Prénom : \_\_\_\_\_

Numéro : \_\_\_\_\_ Voie : \_\_\_\_\_

Lieu-dit : \_\_\_\_\_ Localité : \_\_\_\_\_

Code postal : \_\_\_\_\_ BP : \_\_\_\_\_ Cedex : \_\_\_\_\_

N° d'inscription sur le tableau de l'ordre : \_\_\_\_\_

Conseil Régional de : \_\_\_\_\_

Téléphone : \_\_\_\_\_ ou Télécopie : \_\_\_\_\_ ou

Adresse électronique : \_\_\_\_\_ @ \_\_\_\_\_

En application de l'article R. 431-2 du code de l'urbanisme, j'ai pris connaissance des règles générales de construction prévues par le chapitre premier du titre premier du livre premier du code de la construction et de l'habitation et notamment, lorsque la construction y est soumise, les règles d'accessibilité fixées en application de l'article L. 111-7 de ce code.

Signature de l'architecte : \_\_\_\_\_

Cachet de l'architecte : \_\_\_\_\_

Si vous n'avez pas eu recours à un architecte (ou un agréé en architecture), veuillez cocher la case ci-dessous<sup>2</sup> :

Je déclare sur l'honneur que mon projet entre dans l'une des situations pour lesquelles le recours à l'architecte n'est pas obligatoire.

Accusé de réception en préfecture  
974-219740065-20200204-0044-2020-AR  
Date de télétransmission : 04/02/2020  
Date de réception préfecture : 04/02/2020

## 4.2 - Nature des travaux envisagés

- Nouvelle construction  
 Travaux sur construction existante

Courte description de votre projet ou de vos travaux :

Construction de maison de type +3 en plein-pied avec un vide sanitaire de 1,00 de hauteur. Cette sera doté d'une toiture en toles ondulées de couleur grise.

Si votre projet nécessite une puissance électrique supérieure à 12 kVA monophasé (ou 36 kVA triphasé), indiquez la puissance électrique nécessaire à votre projet : \_\_\_\_\_

## 4.3 - Informations complémentaires

- Type d'annexes : Piscine  Garage  Véranda  Abri de jardin  Autres annexes à l'habitation
- Nombre de logements créés : 1 Nombre de pièces de la maison : 73 Nombre de niveaux de la maison : RDC
- Mode d'utilisation principale des logements :  
 Résidence principale  Résidence secondaire  Vente  Location
- Mode de financement du projet :  
 Logement Locatif Social  Accession Sociale (hors prêt à taux zéro)  Prêt à taux zéro
- Autres financements : \_\_\_\_\_
- Avez-vous souscrit un contrat de construction de maison individuelle ? Oui  Non
- Répartition du nombre de logements créés selon le nombre de pièces :  
 1 pièce  2 pièces  3 pièces  4 pièces  5 pièces  6 pièces et plus
- Indiquez si vos travaux comprennent notamment :  
 Extension  Surélévation  Création de niveaux supplémentaires

4.4 - Destination des constructions et tableau des surfaces (uniquement à remplir si votre projet de construction est situé dans une commune couverte par un plan local d'urbanisme ou un document en tenant lieu appliquant l'article R.123-9 du code de l'urbanisme dans sa rédaction antérieure au 1er janvier 2016)

surfaces de plancher<sup>2</sup> en m<sup>2</sup>

Destinations	Surface existante avant travaux (A)	Surface créée <sup>2</sup> (B)	Surface créée par changement de destination <sup>3</sup> (C)	Surface supprimée <sup>5</sup> (D)	Surface supprimée par changement de destination <sup>4</sup> (E)	Surface totale = (A) + (B) + (C) - (D) - (E)
Habitation	0	73,26	0	0	0	73,26
Hébergement hôtelier						
Bureaux						
Commerce						
Artisanat <sup>6</sup>						
Industrie						
Exploitation agricole ou forestière						
Entrepôt						
Service public ou d'intérêt collectif						
<b>Surfaces totales (m<sup>2</sup>)</b>			0	0	0	73,26

<sup>2</sup> Vous pouvez vous aider de la fiche d'aide pour le calcul des surfaces.

La surface de plancher d'une construction est égale à la somme des surfaces de plancher closes et couvertes, sous une hauteur de plafond supérieure à 1,80 m, calculée à partir du nu intérieur des façades, après déduction, sous certaines conditions, des vides et des trémies, des aires de stationnement, des caves ou celliers, des combles et des locaux techniques ainsi que, dans les immeubles collectifs, une part forfaitaire des surfaces de plancher affectées à l'habitation (voir article R.111-22 du Code de l'urbanisme).

<sup>3</sup> Il peut s'agir soit d'une surface nouvelle construite à l'occasion des travaux, soit d'une surface résultant de la transformation d'un local non constitutif de surface de plancher (ex : transformation d'un commerce en habitation).

<sup>4</sup> Le changement de destination consiste à transformer une surface existante de l'une des neuf destinations mentionnées dans le tableau ci-dessus en une autre de ces destinations. Par exemple, la transformation de surfaces de bureaux en hôtel ou la transformation d'une habitation en commerce.

<sup>5</sup> La surface supprimée est la surface existante qui est démolie à l'occasion des travaux, soit d'une surface résultant de la transformation d'un local constitutif de surface de plancher (ex : transformation d'un commerce en habitation).

<sup>6</sup> L'activité d'artisan est définie par la loi n° 96 603 du 5 juillet 1996 dans ses articles 19 et suivants, « activités professionnelles indépendantes de production, de transformation, de réparation, ou de prestation de service relevant de l'artisanat et figurant sur une liste annexée au décret N° 98-247 du 2 avril 1998 ».

Accusé de réception en préfecture  
 974 2197 40085 20200204 004 2020  
 Date de télétransmission : 04/02/2020  
 Date de réception préfecture : 04/02/2020

Arrêté N° 00044-2020  
 Date : 04/02/2020

28 NOV. 2019

**4.5 - Destination, sous-destination des constructions et tableau des surfaces (uniquement à remplir si votre projet de construction est situé dans une commune couverte par le règlement national d'urbanisme, une carte communale ou dans une commune non visée à la rubrique 4.4.)**

Surface de plancher<sup>3</sup> en m<sup>2</sup>

Destinations <sup>4</sup>	Sous-destinations <sup>5</sup>	Surface existante avant travaux (A)	Surface créée <sup>6</sup> (B)	Surface créée par changement de destination <sup>7</sup> ou de sous-destination <sup>8</sup> (C)	Surface supprimée <sup>9</sup> (D)	Surface supprimée par changement de destination <sup>7</sup> ou de sous-destination <sup>8</sup> (E)	Surface totale = (A)+(B)+(C)-(D)-(E)
Exploitation agricole et forestière	Exploitation agricole						
	Exploitation forestière						
Habitation	Logement						
	Hébergement						
Commerce et activités de service	Artisanat et commerce de détail						
	Restauration						
	Commerce de gros						
	Activités de services où s'effectue l'accueil d'une clientèle						
	Hébergement hôtelier et touristique						
	Cinéma						
Équipement d'intérêt collectif et services publics	Locaux et bureaux accueillant du public des administrations publiques et assimilés						
	Locaux techniques et industriels des administrations publiques et assimilés						
	Établissements d'enseignement, de santé et d'action sociale						
	Salles d'art et de spectacles						
	Équipements sportifs						
	Autres équipements recevant du public						
Autres activités des secteurs secondaire ou tertiaire	Industrie						
	Entrepôt						
	Bureau						
	Centre de congrès et d'exposition						
<b>Surfaces totales (en m<sup>2</sup>)</b>							

3 - Vous pouvez vous aider de la fiche d'aide pour le calcul des surfaces.

La surface de plancher d'une construction est égale à la somme des surfaces de plancher closes et couvertes, sous une hauteur de plafond supérieure à 1,80 m, calculée à partir du nu intérieur des façades, après déduction, sous certaines conditions, des vides et des trémies, des aires de stationnement, des caves ou celliers, des combles et des locaux techniques ainsi que, dans les immeubles collectifs, une part forfaitaire des surfaces de plancher affectées à l'habitation (voir article R.111-22 du Code de l'urbanisme).

4 - Les destinations sont réglementées en application de l'article R. 151-27 du code de l'urbanisme

5 - Les sous-destinations sont réglementées en application de l'article R. 151-28 du code de l'urbanisme

6 - Il peut s'agir soit d'une surface nouvelle construite à l'occasion des travaux, soit d'une surface résultant de la transformation d'un local non constitutif de surface de plancher (ex : transformation du garage d'une habitation en chambre)

7 - Le changement de destination consiste à transformer une surface existante de l'une des cinq destinations mentionnées dans le tableau vers une autre de ces destinations. Par exemple : le transfert de surfaces de commerces et activités de service en habitation

8 - Le changement de sous-destination consiste à transformer une surface existante de l'une des vingt sous-destinations mentionnées dans le tableau vers une autre de ces sous-destinations. Par exemple : la transformation de surfaces d'entrepôt en bureau ou en salle d'art et de spectacles

9 - Il peut s'agir soit d'une surface démolie à l'occasion des travaux, soit d'une surface résultant de la transformation d'un local constitutif de surface de plancher (ex : transformation d'un commerce en local technique dans un immeuble commercial).

Accusé de réception en préfecture  
974-219740065-20200204-0044-2020-AR  
Date de télétransmission : 04/02/2020  
Date de réception préfecture : 04/02/2020

Arrêté N° 00044-2020  
Date: 04/02/2020

2 8 NOV. 2019

**5 - A remplir lorsque le projet nécessite des démolitions**

Tous les travaux de démolition ne sont pas soumis à permis. Il vous appartient de vous renseigner auprès de la mairie afin de savoir si votre projet de démolition nécessite une autorisation. Vous pouvez également demander un permis de démolir distinct de la présente demande.

Date(s) approximative(s) à laquelle le ou les bâtiments dont la démolition est envisagée ont été construits : \_\_\_\_\_

- Démolition totale  
 Démolition partielle

En cas de démolition partielle, veuillez décrire les travaux qui seront, le cas échéant, effectués sur les constructions restantes : \_\_\_\_\_

Nombre de logement(s) démoli(s) :

**6 - Participation pour voirie et réseaux**

Si votre projet se situe sur un terrain soumis à la participation pour voirie et réseaux (PVR), indiquez les coordonnées du propriétaire ou celles du bénéficiaire de la promesse de vente, s'il est différent du demandeur

Madame  Monsieur  Personne morale

Nom : \_\_\_\_\_ Prénom : \_\_\_\_\_

OU raison sociale : \_\_\_\_\_

Adresse : Numéro : \_\_\_\_\_ Voie : \_\_\_\_\_

Lieu-dit : \_\_\_\_\_ Localité : \_\_\_\_\_

Code postal :       BP :    Cedex :

Si le demandeur habite à l'étranger : Pays : \_\_\_\_\_ Division territoriale : \_\_\_\_\_

**7 - Informations pour l'application d'une législation connexe**

Indiquez si votre projet se situe dans les périmètres de protection suivants :

*(informations complémentaires)*

- se situe dans le périmètre d'un site patrimonial remarquable  
 se situe dans les abords d'un monument historique

Accusé de réception en préfecture  
 974-219740065-20200204-0044-2020-AR  
 Date de télétransmission : 04/02/2020  
 Date de réception préfecture : 04/02/2020

**8 - Engagement du (ou des) demandeurs**

J'atteste avoir qualité pour demander la présente autorisation.<sup>7</sup>

Je soussigné(e), auteur de la demande, certifie exacts les renseignements fournis.

J'ai pris connaissance des règles générales de construction prévues par le chapitre premier du titre premier du livre premier du code de la construction et de l'habitation et notamment, lorsque la construction y est soumise, les règles d'accessibilité fixées en application de l'article L. 111-7 de ce code et de l'obligation de respecter ces règles.

Je suis informé(e) que les renseignements figurant dans cette demande serviront au calcul des impositions prévues par le Code de l'urbanisme.

À, Sainte Suzanne

Le : 28/11/19



Signature du (des) demandeur(s)

**Votre demande doit être établie en quatre exemplaires et doit être déposée à la mairie du lieu de construction.**

**Vous devrez produire :**

- un exemplaire supplémentaire, si votre projet se situe dans le périmètre d'un site patrimonial remarquable ou se voit appliquer une autre protection au titre des monuments historiques ;
- un exemplaire supplémentaire, si votre projet se situe dans un site classé, un site inscrit ou une réserve naturelle ;
- un exemplaire supplémentaire, si votre projet fait l'objet d'une demande de dérogation auprès de la commission régionale du patrimoine et de l'architecture ;
- deux exemplaires supplémentaires, si votre projet se situe dans un cœur de parc national.

Si vous êtes un particulier : la loi n° 78 -17 du 6 janvier 1978 relative à l'informatique, aux fichiers et aux libertés s'applique aux réponses contenues dans ce formulaire pour les personnes physiques. Elle garantit un droit d'accès aux données nominatives les concernant et la possibilité de rectification. Ces droits peuvent être exercés à la mairie. Les données recueillies seront transmises aux services compétents pour l'instruction de votre demande.

Si vous souhaitez vous opposer à ce que les informations nominatives comprises dans ce formulaire soient utilisées à des fins autres que celles pour lesquelles elles ont été recueillies, vous pouvez adresser votre demande à :

7 Vous pouvez déposer une demande si vous êtes dans un des quatre cas suivants :

- vous êtes propriétaire du terrain ou mandataire du ou des propriétaires ;
- vous avez l'autorisation du ou des propriétaires ;
- vous êtes co-indivisaire du terrain en indivision ou son mandataire ;

ou si vous êtes titulaire d'un droit de préemption pour bénéficier de l'expropriation du terrain pour cause d'utilité publique.

Accusé de réception en préfecture

974-219740065-20200204-0044-2020-AR

Date de télétransmission : 04/02/2020

Date de réception préfecture : 04/02/2020



### Références cadastrales : fiche complémentaire

Si votre projet porte sur plusieurs parcelles cadastrales, veuillez indiquer pour chaque parcelle cadastrale sa superficie ainsi que la superficie totale du terrain.

Préfixe :     Section :   Numéro :

Surperficie de la parcelle cadastrale (en m<sup>2</sup>) : .....

Préfixe :     Section :   Numéro :

Surperficie de la parcelle cadastrale (en m<sup>2</sup>) : .....

Préfixe :     Section :   Numéro :

Surperficie de la parcelle cadastrale (en m<sup>2</sup>) : .....

Préfixe :     Section :   Numéro :

Surperficie de la parcelle cadastrale (en m<sup>2</sup>) : .....

Préfixe :     Section :   Numéro :

Surperficie de la parcelle cadastrale (en m<sup>2</sup>) : .....

Préfixe :     Section :   Numéro :

Surperficie de la parcelle cadastrale (en m<sup>2</sup>) : .....

Préfixe :     Section :   Numéro :

Surperficie de la parcelle cadastrale (en m<sup>2</sup>) : .....

Préfixe :     Section :   Numéro :

Surperficie de la parcelle cadastrale (en m<sup>2</sup>) : .....

Préfixe :     Section :   Numéro :

Surperficie de la parcelle cadastrale (en m<sup>2</sup>) : .....

Préfixe :     Section :   Numéro :

Surperficie de la parcelle cadastrale (en m<sup>2</sup>) : .....

Préfixe :     Section :   Numéro :

Surperficie de la parcelle cadastrale (en m<sup>2</sup>) : .....

Préfixe :     Section :   Numéro :

Surperficie de la parcelle cadastrale (en m<sup>2</sup>) : .....

Préfixe :     Section :   Numéro :

Surperficie de la parcelle cadastrale (en m<sup>2</sup>) : .....

Préfixe :     Section :   Numéro :

Surperficie de la parcelle cadastrale (en m<sup>2</sup>) : .....

Préfixe :     Section :   Numéro :

Surperficie de la parcelle cadastrale (en m<sup>2</sup>) : .....

Surperficie totale du terrain (en m<sup>2</sup>) : .....

Accusé de réception en préfecture  
974-219740065-20200204-0044-2020-AR  
Date de télétransmission : 04/02/2020  
Date de réception préfecture : 04/02/2020



## Bordereau de dépôt des pièces jointes à une demande de permis de construire une maison individuelle et/ou ses annexes

*Cochez les cases correspondant aux pièces jointes à votre demande  
et reportez le numéro correspondant sur la pièce jointe*

Pour toute précision sur le contenu exact des pièces à joindre à votre demande, vous pouvez vous référer à la liste détaillée qui vous a été fournie avec le formulaire de demande et vous renseigner auprès de la mairie ou du service départemental de l'Etat chargé de l'urbanisme

**Cette liste est exhaustive et aucune autre pièce ne peut vous être demandée.**

Vous devez fournir quatre dossiers complets constitués chacun d'un exemplaire du formulaire de demande accompagné des pièces nécessaires à l'instruction de votre permis, parmi celles énumérées ci-dessous [art. R.423-2 b) du code de l'urbanisme]. Des exemplaires supplémentaires du dossier complet sont parfois nécessaires si vos travaux sont situés dans un secteur protégé (monument historique, site, réserve naturelle, parc national,...)<sup>1</sup> ou si des travaux de surélévation d'une construction achevée depuis plus de 2 ans font l'objet d'une demande de dérogation à des règles de construction [art L. 111-4-1 du code de la construction et de l'habitation]. Cinq exemplaires supplémentaires des pièces PCMI1, PCMI2 et PCMI3, en plus de ceux fournis dans chaque dossier, sont demandés afin d'être envoyés à d'autres services pour consultation et avis [art A. 431-9 du code de l'urbanisme]

### 1) Pièces obligatoires pour tous les dossiers :

Pièce	Nombre d'exemplaires à fournir
<input type="checkbox"/> PCMI1. Un plan de situation du terrain [Art. R. 431-7 a) du code de l'urbanisme]	1 exemplaire par dossier + 5 exemplaires supplémentaires
<input type="checkbox"/> PCMI2. Un plan de masse des constructions à édifier ou à modifier [Art. R. 431-9 du code de l'urbanisme]	1 exemplaire par dossier + 5 exemplaires supplémentaires
<input type="checkbox"/> PCMI3. Un plan en coupe du terrain et de la construction [Article R. 431-10 b) du code de l'urbanisme]	1 exemplaire par dossier + 5 exemplaires supplémentaires
<input type="checkbox"/> PCMI4. Une notice décrivant le terrain et présentant le projet [Art. R. 431-8 du code de l'urbanisme]	1 exemplaire par dossier
<input type="checkbox"/> PCMI5. Un plan des façades et des toitures [Art. R. 431-10 a) du code de l'urbanisme]	1 exemplaire par dossier
<input type="checkbox"/> PCMI6. Un document graphique permettant d'apprécier l'insertion du projet de construction dans son environnement [Art. R. 431-10 c) du code de l'urbanisme] <sup>2</sup>	1 exemplaire par dossier
<input type="checkbox"/> PCMI7. Une photographie permettant de situer le terrain dans l'environnement proche [Art. R. 431-10 d) du code de l'urbanisme] <sup>2</sup>	1 exemplaire par dossier
<input type="checkbox"/> PCMI8. Une photographie permettant de situer le terrain dans le paysage lointain [Art. R. 431-10 d) du code de l'urbanisme] <sup>2</sup>	1 exemplaire par dossier

### 2) Pièces à joindre selon la nature ou la situation du projet :

Pièce	Nombre d'exemplaires à fournir
<b>Si votre projet se situe dans un lotissement :</b>	
<input type="checkbox"/> PCMI9. Le certificat indiquant la surface constructible attribuée à votre lot [Art. R. 442-11 1er al du code de l'urbanisme]	1 exemplaire par dossier
<input type="checkbox"/> PCMI10. Le certificat attestant l'achèvement des équipements desservant le lot [Art. R. 431-22-1 a) du code de l'urbanisme]	1 exemplaire par dossier
<b>Si votre projet se situe dans une zone d'aménagement concertée (ZAC) :</b>	
<input type="checkbox"/> PCMI11. Une copie des dispositions du cahier des charges de cession de terrain qui indiquent le nombre de m <sup>2</sup> constructibles sur la parcelle et, si elles existent, des dispositions du cahier des charges, qui fixent les prescriptions techniques, urbanistiques et architecturales imposées pour la durée de réalisation de la zone [Art. R. 431-23 a) du code de l'urbanisme]	1 exemplaire par dossier
<input type="checkbox"/> PCMI12. La convention entre la commune ou l'établissement public et vous qui fixe votre participation au coût des équipements de la zone [Art. R. 431-23 b) du code de l'urbanisme]	1 exemplaire par dossier

Accusé de réception en préfecture  
974-219740065-20200204-0044-2020-AR  
Date de télétransmission : 04/02/2020  
Date de réception préfecture : 04/02/2020

**Si votre projet est susceptible d'affecter de manière significative un site Natura 2000 :**

<input type="checkbox"/> PCMI12-1. Le dossier d'évaluation des incidences prévu à l'art. R. 414-23 du code de l'environnement [Art. R.431-16 c) du code de l'urbanisme]	1 exemplaire par dossier
---	--------------------------

**Si votre projet est accompagné de la réalisation ou de la réhabilitation d'une installation d'assainissement non collectif :**

<input type="checkbox"/> PCMI12-2. L'attestation de conformité du projet d'installation [Art. R.431-16 d) du code de l'urbanisme]	1 exemplaire par dossier
---	--------------------------

**Si votre projet est tenu de respecter les règles parasismiques et paracycloniques :**

<input type="checkbox"/> PCMI13. L'attestation d'un contrôleur technique [Art. R. 431-16 e) du code de l'urbanisme]	1 exemplaire par dossier
---	--------------------------

**Si votre projet se situe dans une zone où un plan de prévention des risques impose la réalisation d'une étude :**

<input type="checkbox"/> PCMI14. L'attestation de l'architecte ou de l'expert certifiant que l'étude a été réalisée et que le projet la prend en compte [Art. R. 431-16 f) du code de l'urbanisme]	1 exemplaire par dossier
--	--------------------------

**Si votre projet est tenu de respecter la réglementation thermique :**

<input type="checkbox"/> PCMI14-1. Le formulaire attestant la prise en compte de la réglementation thermique [Art. R. 431-16 j) du code de l'urbanisme]	1 exemplaire par dossier
---	--------------------------

**Si vous demandez un dépassement de COS (coefficient d'occupation des sols) en cas de POS ou des règles de gabarit en cas de PLU, en justifiant que vous faites preuve d'exemplarité énergétique ou environnementale :**

<input type="checkbox"/> PCMI15. Un document prévu par l'article R. 111-21 du code de la construction et de l'habitation attestant que la construction fait preuve d'exemplarité énergétique ou d'exemplarité environnementale ou est à énergie positive selon les critères définis par ces dispositions [Art. R. 431-18 du code de l'urbanisme]	1 exemplaire par dossier
--	--------------------------

<input type="checkbox"/> PCMI16. Un document par lequel le demandeur s'engage à installer des dispositifs conformes aux dispositions de l'arrêté prévu au 2° de l'article R. 111-23 [Art. R. 431-18-1 du code de l'urbanisme]	1 exemplaire par dossier
---	--------------------------

**Si votre projet nécessite un défrichement :**

<input type="checkbox"/> PCMI17. La copie de la lettre du préfet qui vous fait savoir que votre demande d'autorisation de défrichement est complète, si le défrichement est ou non soumis à reconnaissance de la situation et de l'état des terrains et si la demande doit ou non faire l'objet d'une enquête publique [Art. R. 431-19 du code de l'urbanisme]	1 exemplaire par dossier
--	--------------------------

**Si votre projet nécessite un permis de démolir :**

<input type="checkbox"/> PCMI18. La justification du dépôt de la demande de permis de démolir [Art. R. 431-21 a) du code de l'urbanisme]	1 exemplaire par dossier
<input type="checkbox"/> OU, si la demande de permis de construire vaut demande de permis de démolir :	
<input type="checkbox"/> PCMI19. Les pièces à joindre à une demande de permis de démolir, selon l'Annexe ci-jointe [Art. R. 431-21 b) du code de l'urbanisme]	

**Si votre projet se situe sur le domaine public ou en surplomb du domaine public :**

<input type="checkbox"/> PCMI20. L'accord du gestionnaire du domaine pour engager la procédure d'autorisation d'occupation temporaire du domaine public [Art. R. 431-13 du code de l'urbanisme]	1 exemplaire par dossier
---	--------------------------

**Si votre projet porte sur des travaux nécessaires à la réalisation d'une opération de restauration immobilière ou sur un immeuble inscrit au titre des monuments historiques, sur un immeuble situé dans le périmètre d'un site patrimonial remarquable ou aux abords des monuments historiques ou dans un coeur de parc national.**

<input type="checkbox"/> PCMI21. Une notice faisant apparaître les matériaux utilisés et les modalités d'exécution des travaux [Art. R. 431-14 et R. 431-14-1 du code de l'urbanisme]	1 exemplaire par dossier
---	--------------------------

**Si votre projet se situe dans un coeur de parc national :**

<input type="checkbox"/> PCMI21-1. Le dossier prévu au II de l'article R. 331-19 du code de l'environnement [Art. R. 431-14-1 du code de l'urbanisme]	1 exemplaire par dossier
---	--------------------------

**Si le terrain ne peut comporter les emplacements de stationnement imposés par le document d'urbanisme :**

<input type="checkbox"/> PCMI22. Le plan de situation du terrain sur lequel seront réalisées les aires de stationnement et le plan des constructions et des aménagements correspondants [Art. R. 431-26 a) du code de l'urbanisme]	1 exemplaire par dossier
<input type="checkbox"/> OU	
<input type="checkbox"/> PCMI23. La promesse synallagmatique de concession ou d'acquisition [Art. R. 431-26 b) du code de l'urbanisme]	

Accusé de réception en préfecture  
974-219740065-20200204-0044-2020-AR  
Date de télétransmission : 04/02/2020  
Date de réception préfecture : 04/02/2020

**Si vous demandez une dérogation à une ou plusieurs règles du plan local d'urbanisme ou du document en tenant lieu pour réaliser des travaux nécessaires à l'accessibilité des personnes handicapées à un logement existant :**

<input type="checkbox"/>	PCMI23-1. <b>Une note</b> précisant la nature des travaux pour lesquels une dérogation est sollicitée et justifiant que ces travaux sont nécessaires pour permettre l'accessibilité du logement à des personnes handicapées [Art. R. 431-31 du code de l'urbanisme]	1 exemplaire par dossier
--------------------------	---	--------------------------

**Si vous demandez une dérogation aux règles constructives mentionnées à l'article L. 111-4-1 du code de la construction et de l'habitation, pour la création ou l'agrandissement de logements par surélévation d'un immeuble achevé depuis plus de 2 ans :**

<input type="checkbox"/>	PCMI23-2. <b>Une demande de dérogation</b> comprenant les précisions et les justifications définies à l'article R. 111-1-2 du code de la construction et de l'habitation [Art. R. 431-31-1 du code de l'urbanisme]	1 exemplaire par dossier
--------------------------	--	--------------------------

**Si vous demandez une ou plusieurs dérogations aux règles constructives au titre des articles L. 151-29-1 et L. 152-6 du code de l'urbanisme :**

<input type="checkbox"/>	PCMI23-3. <b>Une note</b> précisant la nature de la ou des dérogations demandées justifiant du respect des objectifs et des conditions fixées aux articles L. 151-29-1 et L. 152-6 du code de l'urbanisme pour chacune des dérogations demandées. [Art. R. 431-31-2 du code de l'urbanisme]	1 exemplaire par dossier
--------------------------	---	--------------------------

**Si votre projet est subordonné à une servitude dite « de cours communes » :**

<input type="checkbox"/>	PCMI24. <b>Une copie du contrat</b> ou de la décision judiciaire relatifs à l'institution de ces servitudes [Art. R. 431-32 du code de l'urbanisme]	1 exemplaire par dossier
--------------------------	---	--------------------------

**Si votre projet est subordonné à un transfert des possibilités de construction :**

<input type="checkbox"/>	PCMI25. <b>Une copie du contrat</b> ayant procédé au transfert des possibilités de construction résultant du COS [Art. R. 431-33 du code de l'urbanisme]	1 exemplaire par dossier
--------------------------	--	--------------------------

**Si votre projet se situe dans un périmètre de projet urbain partenarial (PUP) :**

<input type="checkbox"/>	PCMI26. <b>L'extrait de la convention</b> précisant le lieu du projet urbain partenarial et la durée d'exonération de la taxe d'aménagement [Art. R. 431-23-2 du code de l'urbanisme]	1 exemplaire par dossier
--------------------------	---	--------------------------

Accusé de réception en préfecture  
974-219740065-20200204-0044-2020-AR  
Date de télétransmission : 04/02/2020  
Date de réception préfecture : 04/02/2020



# ANNEXE

## Bordereau de dépôt des pièces jointes lorsque le projet comporte des démolitions

*Cochez les cases correspondant aux pièces jointes à votre demande  
et reportez le numéro correspondant sur la pièce jointe*

### 1) Pièces obligatoires pour tous les dossiers :

Pièce	Nombre d'exemplaires à fournir
<input type="checkbox"/> A1. <b>Un plan de masse</b> des constructions à démolir ou s'il y a lieu à conserver [Art. R. 451-2 b) du code de l'urbanisme]	1 exemplaire par dossier
<input type="checkbox"/> A2. <b>Une photographie</b> du ou des bâtiments à démolir [Art. R. 451-2 c) du code de l'urbanisme]	1 exemplaire par dossier

### 2) Pièces à joindre selon la nature et/ou la situation du projet :

Pièce	Nombre d'exemplaires à fournir
<b>Si votre projet porte sur la démolition totale d'un bâtiment inscrit au titre des monuments historiques :</b>	
<input type="checkbox"/> A3. <b>Une notice</b> expliquant les raisons pour lesquelles la conservation du bâtiment ne peut plus être assurée [Art. R. 451-3 a) du code de l'urbanisme]	1 exemplaire par dossier
<input type="checkbox"/> A4. <b>Des photographies</b> des façades et toitures du bâtiment et de ses dispositions intérieures [Art. R. 451-3 b) du code de l'urbanisme]	1 exemplaire par dossier
<b>Si votre projet porte sur la démolition partielle d'un bâtiment inscrit au titre des monuments historiques :</b>	
<input type="checkbox"/> A5. <b>Une notice</b> expliquant les raisons pour lesquelles la conservation du bâtiment ne peut plus être assurée [Art. R. 451-3 a) du code de l'urbanisme]	1 exemplaire par dossier
<input type="checkbox"/> A6. <b>Des photographies</b> des façades et toitures du bâtiment et de ses dispositions intérieures [Art. R. 451-3 b) du code de l'urbanisme]	1 exemplaire par dossier
<input type="checkbox"/> A7. <b>Le descriptif</b> des moyens mis en œuvre pour éviter toute atteinte aux parties conservées du bâtiment [Art. R. 451-3 c) du code de l'urbanisme]	1 exemplaire par dossier
<b>Si votre projet de démolition est situé dans le périmètre d'un site patrimonial remarquable ou dans les abords des monuments historiques :</b>	
<input type="checkbox"/> A8. <b>Le descriptif</b> des moyens mis en œuvre pour éviter toute atteinte au patrimoine protégé [Art. R. 451-4 du code de l'urbanisme]	1 exemplaire par dossier

Accusé de réception en préfecture  
974-219740065-20200204-0044-2020-AR  
Date de télétransmission : 04/02/2020  
Date de réception préfecture : 04/02/2020



# Déclaration des éléments nécessaires au calcul des impositions pour un permis de construire une maison individuelle

Informations nécessaires en application de l'article R. 431-5 du code de l'urbanisme

Cette déclaration sert de base au calcul des impositions dont vous êtes éventuellement tenu(e) au titre de votre projet. Remplissez soigneusement les cases et les cases non indiquées pas de croquer. Le cas échéant les documents complémentaires requis dans l'annexe 4. Cela peut vous permettre de bénéficier d'impositions plus favorables. Consultez soigneusement les justificatifs attachés à ces déclarations. Ils pourront vous être demandés ultérieurement.

P C      Dpt      Commune      Année      N° de dossier

## 1 - Renseignements concernant les constructions ou les aménagements

**1.1 - Les lignes ci-dessous doivent être obligatoirement renseignées, quelle que soit la nature de la construction**

Surface taxable (1) totale créée de la ou des construction(s), hormis les surfaces de stationnement closes et couvertes (2 bis) : ..... 73,26 ..... m<sup>2</sup>

Surface taxable créée des locaux clos et couverts (2 bis) à usage de stationnement : ..... 0 ..... m<sup>2</sup>

### 1.2 - Destination des constructions et tableau des surfaces taxables (1)

#### 1.2.1 - Création de locaux destinés à l'habitation

Dont :		Nombre de logements créés	Surfaces créées (1) hormis les surfaces de stationnement closes et couvertes (2 bis)	Surfaces créées pour le stationnement clos et couvert (2 bis)
Locaux à usage d'habitation principale et leurs annexes (2)	Ne bénéficiant pas de prêt aidé (3)	<u>1</u>	<u>73,26</u>	<u>0</u>
	Bénéficiant d'un PLAI ou LLTS (4)			
	Bénéficiant d'un prêt à taux zéro plus (PTZ+) (5)			
	Bénéficiant d'autres prêts aidés (PLUS, LES, PSLA, PLS, LLS) (6)			
Locaux à usage d'habitation secondaire et leurs annexes (2)				

#### 1.2.2 - Extension (8) de l'habitation principale, création d'un bâtiment annexe à cette habitation ou d'un garage clos et couvert.

Pour la réalisation des ces travaux, bénéficiez-vous d'un prêt aidé (5) (6) ?

Oui  Non  Si oui, lequel ?

Quelle est la surface taxable (1) existante conservée ? ..... m<sup>2</sup>. Quel est le nombre de logements existants ? .....

Quel est le nombre de logements après travaux ? .....

#### 1.3 - Autres éléments créés soumis à la taxe d'aménagement

Nombre de places de stationnement non couvertes ou non closes (13) : ..... 1 .....

Superficie du bassin intérieur ou extérieur de la piscine : ..... 0 ..... m<sup>2</sup>.

Superficie des panneaux photovoltaïques posés au sol : ..... 0 ..... m<sup>2</sup>.

#### 1.4 - Redevance d'archéologie préventive :

Veuillez préciser la profondeur du(des) terrassement(s) nécessaire(s) à la réalisation de votre projet

au titre des locaux : ..... 0,40 .....

au titre de la piscine : ..... 0 .....

au titre des emplacements de stationnement : ..... 0 .....

#### 1.5 - Cas particuliers

Les travaux projetés sont-ils réalisés suite à des prescriptions résultant d'un Plan de Prévention des Risques naturels, technologiques ou miniers ?

Oui  Non

La construction projetée concerne t-elle un immeuble classé parmi les monuments historiques ou inscrit à l'inventaire des monuments historiques ?

Oui  Non

Accusé de réception en préfecture  
974-219740065-20200204-0044-2020-AR  
Date de télétransmission : 04/02/2020  
Date de réception préfecture : 04/02/2020

**2 - Versement pour sous-densité (VSD) (14)**

Demandez à la mairie si un seuil minimal de densité (SMD) est institué dans le secteur de la commune où vous construisez. Si oui, la surface de plancher de la construction projetée est-elle égale ou supérieure au seuil minimal de densité (15) ?

Oui  Non

Dans le cas où la surface de plancher de votre projet est inférieure au seuil minimal de densité indiquez ici :

La superficie de votre unité foncière : ..... m<sup>2</sup>.

La superficie de l'unité foncière effectivement constructible (16) : ..... m<sup>2</sup>

La valeur du m<sup>2</sup> de terrain nu et libre : ..... €/m<sup>2</sup>

Les surfaces de planchers des constructions existantes non destinées à être démolies (en m<sup>2</sup>) (17) : ..... m<sup>2</sup>

Si vous avez bénéficié avant le dépôt de votre demande d'un rescrit fiscal (18), indiquez sa date : .....

**3 - Pièces à joindre selon la nature ou la situation du projet**

Pièces	Nombre d'exemplaires à fournir
Si votre projet se situe dans une commune ayant instauré un seuil minimal de densité et si votre terrain est un lot de lotissement :	
<input type="checkbox"/> F1. Le certificat fourni par le lotisseur [Art. R. 442-11 2e alinéa du code de l'urbanisme]	1 exemplaire par dossier
Si votre projet se situe dans une commune ayant instauré un seuil minimal de densité et si vous avez bénéficié d'un rescrit fiscal :	
<input type="checkbox"/> F2. Le rescrit fiscal [article R. 331-23 du code de l'urbanisme]	1 exemplaire par dossier

**4 - Documents pouvant vous permettre de bénéficier d'impositions plus favorables**

Pièces	Nombre d'exemplaires à fournir
Si votre projet se situe dans une opération d'intérêt national et que vous pensez bénéficier de l'exonération prévue à l'article L. 331-7 4° (opération d'intérêt national) du code de l'urbanisme	
<input type="checkbox"/> F3. L'attestation de l'aménageur certifiant que ce dernier a réalisé ou réalisera l'intégralité des travaux mis à sa charge (articles R. 331-5 et R. 431-23-1 du code de l'urbanisme)	1 exemplaire par dossier
Si votre projet se situe dans un périmètre de projet urbain partenarial et que vous pensez bénéficier de l'exonération prévue à l'article L. 331-7 6° (projet urbain partenarial) du code de l'urbanisme :	
<input type="checkbox"/> F4. Copie de la convention de projet urbain partenarial (article R. 431-23-2 du code de l'urbanisme)	1 exemplaire par dossier
Si vous faites une reconstruction suite à une destruction ou suite à une démolition ou suite à un sinistre et que vous pensez bénéficier de l'exonération prévue à l'article L. 331-7 8° du code de l'urbanisme :	
<input type="checkbox"/> F5. La justification de la date de la destruction, de la démolition ou du sinistre	1 exemplaire par dossier
<input type="checkbox"/> F6. En cas de sinistre, l'attestation de l'assureur, que les indemnités versées en réparation des dommages ne comprennent pas le montant des taxes d'urbanisme	1 exemplaire par dossier
Si votre projet affecte le sous-sol et que vous pensez bénéficier de l'exonération prévue à l'article L. 524-6 du code du patrimoine (19) :	
<input type="checkbox"/> F7. L'attestation de paiement d'une redevance d'archéologie préventive au titre de la réalisation d'un diagnostic suite une demande volontaire de fouilles, ou au titre de la loi du 1 <sup>er</sup> août 2003	1 exemplaire par dossier

**5 - Autres renseignements**

(Informations complémentaires et justificatifs éventuels (notamment l'attestation bancaire au prêt à taux zéro +, si la collectivité a délibéré l'exonération facultative correspondante) pouvant vous permettre de bénéficier d'impositions plus favorables)

Date 28/11/19

Nom et Signature du déclarant

Mme TURPIN Emmanuelle  

Accusé de réception en préfecture  
 974-219740065-20200204-0044-2020-AR  
 Date de télétransmission : 04/02/2020  
 Date de réception préfecture : 04/02/2020



# Notice d'information pour la déclaration des éléments nécessaires au calcul des impositions

## 1 - Renseignements concernant les constructions ou les aménagements

**1.1 - Quelle que soit la construction, la ligne doit être remplie. S'il n'y a pas de surface créée, indiquez 0 ou néant. Par surface créée, on entend toute nouvelle surface construite.**

### 1.2 - Destination des constructions et tableau des surfaces taxables

Remplissez ce cadre seulement si les surfaces créées ou existantes correspondent aux définitions.

(1) Surface taxable de la construction : cette surface est utilisée pour calculer la taxe d'aménagement. Elle correspond au calcul défini à l'article R. 331-7 du code de l'urbanisme. Vous pouvez consulter la fiche de calcul annexée.

Article R. 331-7 – La surface de plancher de la construction est égale à la somme des surfaces de plancher de chaque niveau clos et couvert, calculée à partir du nu intérieur des façades après déduction :

- Des surfaces correspondant à l'épaisseur des murs entourant les embrasures des portes et fenêtres donnant sur l'extérieur
- Des vides et des trémies afférents aux escaliers et ascenseurs ;
- Des surfaces de plancher sous une hauteur de plafond inférieure ou égale à 1,80m.

Chaque renvoi (1) indique que la surface est calculée en fonction de cette définition.

Les surfaces démolies ne sont pas déduites de la surface taxable totale créée.

**N.B. :** La superficie du bassin d'une piscine ne constitue pas une superficie de plancher. Cette superficie doit être déduite de la surface de la construction et devra être déclarée sur la ligne intitulée : «Superficie du bassin intérieur ou extérieur de la piscine».

#### 1.2.1 - Création de locaux destinés à l'habitation

*Locaux à usage d'habitation principale et leurs annexes, locaux à usage d'habitation secondaire et leurs annexes*

Sont considérées comme des locaux à usage d'habitation, les résidences démontables définies à l'article R. 111-51 du code de l'urbanisme (yourtes, ...).

- Sont considérées comme annexes : les celliers en rez-de-chaussée, les appentis, les remises, les bûchers, les ateliers familiaux, les abris de jardin, le local de la piscine, les espaces intérieurs réservés au stationnement des véhicules (2 bis).
- <sup>bis</sup>) Les emplacements de stationnement clos et couverts comprennent les espaces intérieurs réservés au stationnement des véhicules, c'est-à-dire l'emplacement du stationnement, la voie de circulation pour y accéder et les voies de manœuvre. (Exemples : garages indépendants ou non, parkings en sous-sol)
- Vous édifiez des locaux à usage d'habitation principale et leurs annexes et ne bénéficiez pas d'un financement aidé de l'Etat, mentionnez le nombre de logements réalisés et la surface créée.
- Vous édifiez des logements très sociaux à usage d'habitation principale et leurs annexes à l'aide d'un prêt locatif aidé d'intégration (PLAI) ou vous réalisez des LLTS (logements locatifs très sociaux) dans les DOM, mentionnez le nombre de logements réalisés et la surface créée.
- Vous édifiez des locaux à usage d'habitation principale et leurs annexes à l'aide d'un prêt à taux zéro plus (PTZ+), mentionnez le nombre de logements réalisés et la surface créée.
- Vous édifiez des logements locatifs sociaux à usage d'habitation principale et leurs annexes aidés par l'État, notamment à l'aide d'un prêt locatif à usage social (PLUS), d'un prêt locatif social (PLS), ou des logements en location-accession à usage d'habitation principale et leurs annexes à l'aide d'un prêt social location-accession (PSLA), mentionnez le nombre de logements réalisés et la surface créée. Si vous réalisez dans les DOM des logements locatifs sociaux (LLS) ou des logements évolutifs sociaux (LES), mentionnez le nombre de logements réalisés et la surface créée.

Sont assimilés à ces logements :

- les logements de « l'association foncière logements » en quartier ANRU,
- les logements financés avec une aide de l'ANRU,
- les logements en accession à la propriété des personnes physiques situés dans les quartiers ANRU ou à moins de 300 mètres.

*Locaux à usage d'hébergement*

- Il s'agit essentiellement des hébergements aidés suivants : centres d'hébergement et de réinsertion sociale et hébergements d'urgence.

Mentionnez les surfaces qui bénéficient de l'aide accordée pour la construction.

#### 1.2.2 - Extension de locaux existants destinés à l'habitation

- Si vous réalisez une extension de votre habitation principale, un bâtiment annexe à cette habitation ou un garage clos et couvert, indiquez les surfaces créées par le projet dans le tableau 1.2.1 et précisez s'il y a lieu, le prêt dont vous bénéficiez pour réaliser cette opération.

Indiquez la surface actuelle de votre habitation à la ligne « Quelle est la surface existante conservée ?

N'est pas considérée comme une extension, la transformation d'un garage ou d'un comble en pièce habitable.

Si l'extension concerne des logements destinés à l'habitat principal dans un bâtiment collectif, précisez le nombre total de logements de ce collectif.

#### 1.2.3 - Création ou extension de locaux non destinés à l'habitation

- Précisez le nombre de commerces de détail dont la surface de vente est inférieure à 400 m<sup>2</sup>. Indiquez ensuite la somme totale des surfaces, y compris celles annexées aux surfaces de vente (réserves,...).

- Sont considérés comme « entrepôts et hangars faisant l'objet d'une exploitation commerciale » les locaux servant au stockage de biens ou de marchandises ou constituant des réserves pour l'exploitation agricole : indiquez les surfaces correspondant aux locaux décrits. Ne sont pas inclus dans ces surfaces

Accusé de réception en préfecture  
04/02/2020 10:05:20  
Date de réimpression : 04/02/2020  
Date de réception préfecture : 04/02/2020



celles des locaux d'habitation, ni les surfaces commerciales ouvertes au public.

Centres équestres : indiquez les surfaces correspondant aux locaux destinés à abriter les animaux, le matériel, la nourriture et destinés à l'activité d'entraînement. Ne sont pas incluses dans ces surfaces, celles des locaux tels que l'accueil, le club House,...

(12) Préciser les surfaces des parcs de stationnement en souterrain, en surface et couverts ou en silo qui font l'objet d'une exploitation commerciale. Ne sont pas concernés par cette rubrique, les parcs de stationnements liés à une construction.

### 1.3 - Autres éléments créés soumis à la taxe d'aménagement

(13) Nombre de places de stationnement non couvertes ou non closes : il s'agit des places de stationnement à l'air libre ou sous un auvent, un car-port ou un préau par exemple.

## 2. Versement pour sous densité (VSD)

(14) Le versement pour sous densité est une taxe qui est due si votre projet n'atteint pas la densité « fiscale » définie par la commune dans le secteur où est situé votre projet.

(15) Détermination du respect du seuil minimal de densité fixé par la commune :  
Seuil minimal de densité X Superficie de l'unité foncière.

(16) La superficie de l'unité foncière constructible est la superficie de votre unité foncière apte à la construction.

Exemple :

- superficie de l'unité foncière située en zone constructible ;
- superficie du terrain constructible après soustraction des superficies inconstructibles pour des raisons physiques ;
- superficie du terrain constructible après soustraction des superficies affectées par des servitudes ou prescriptions rendant inconstructibles une partie de l'unité foncière.

(17) Cette surface de plancher résulte du calcul suivant :

Surface existante avant travaux – Surface démolie.

Ces deux surfaces sont issues du cadre « Destination des constructions et tableau des surfaces » que vous avez rempli dans le formulaire de demande de permis ou de déclaration préalable.

(18) La procédure de rescrit fiscal permet au contribuable, avant le dépôt d'une demande d'autorisation, de demander à l'administration de prendre formellement position sur sa situation de fait au regard d'un texte fiscal. Les cas de rescrit fiscal sont énumérés à l'article L. 331-40 du code de l'urbanisme..

## 3. Documents pouvant vous permettre de bénéficier d'impositions plus favorables

(19) L'article L. 524-6 du code du patrimoine, relatif à la redevance d'archéologie préventive, précise notamment que :

- la somme payée lors d'un diagnostic préalable réalisé sur votre demande est déduite du montant de la redevance à payer
- une nouvelle redevance n'est pas due, si une redevance a été payée au titre du terrain d'assiette (loi du 1<sup>er</sup> août 2003).



# Notice d'information pour les demandes de permis de construire, permis d'aménager, permis de démolir et déclaration préalable

1/2

  
N° 51190#05

Articles L.421-1 et suivants ; R.421-1 et suivants du code de l'urbanisme

## 1. Quel formulaire devez-vous utiliser pour être autorisé à réaliser votre projet ?

Il existe trois permis :

- le permis de construire ;
- le permis d'aménager ;
- le permis de démolir.

Selon la nature, l'importance et la localisation des travaux ou aménagements, votre projet pourra soit :

- être précédé du dépôt d'une autorisation (permis de construire, permis d'aménager, permis de démolir) ;
- être précédé du dépôt d'une déclaration préalable ;
- n'être soumis à aucune formalité au titre du Code de l'urbanisme avec l'obligation cependant pour ces projets de respecter les règles d'urbanisme.

La nature de votre projet déterminera le formulaire à remplir : les renseignements à fournir et les pièces à joindre à votre demande sont différents en fonction des caractéristiques de votre projet.

Le permis d'aménager et le permis de construire font l'objet d'un formulaire commun. Les renseignements à fournir et les pièces à joindre à la demande sont différents en fonction de la nature du projet.

Si votre projet comprend à la fois des aménagements, des constructions et des démolitions, vous pouvez choisir de demander un seul permis et utiliser un seul formulaire.

Une notice explicative détaillée est disponible sur le site officiel de l'administration française (<http://www.service-public.fr>).

▪ **Le formulaire de demande de permis d'aménager et de construire** peut être utilisé pour tous types de travaux ou d'aménagements.

Si votre projet nécessite en plus d'effectuer des démolitions soumises à permis de démolir et/ou des constructions, vous pouvez en faire la demande avec ce formulaire.

Attention : les pièces à joindre seront différentes en fonction de la nature du projet.

▪ **Le formulaire de demande de permis de construire pour une maison individuelle** doit être utilisé pour les projets de construction d'une seule maison individuelle d'habitation et de ses annexes (garages,...) ou pour tous travaux sur une maison individuelle existante.

Si votre projet nécessite en plus d'effectuer des démolitions soumises à permis de démolir, vous pouvez en faire la demande avec ce formulaire.

▪ **Le formulaire de permis de démolir** doit être utilisé pour les projets de démolition totale ou partielle d'une construction protégée ou située dans un secteur protégé.

Lorsque ces démolitions dépendent d'un projet de construction ou d'aménagement, le formulaire de demande de permis d'aménager et de construire ainsi que celui de la déclaration préalable permettent également de demander l'autorisation de démolir.

▪ **Le formulaire de déclaration préalable** doit être utilisé pour déclarer des aménagements, des constructions ou des travaux non soumis à permis.

Lorsque votre projet concerne une maison individuelle existante, vous devez utiliser le formulaire de déclaration préalable à la réalisation de constructions et travaux non soumis à permis de construire portant sur une maison individuelle et/ou ses annexes.

Lorsque votre projet concerne la création d'un lotissement non soumis à permis d'aménager ou une division foncière soumise à contrôle par la commune, vous devez utiliser le formulaire de déclaration préalable pour les lotissements et autres divisions foncières non soumis à permis d'aménager.

## 2. Informations utiles

### • Qui peut déposer une demande ?

Vous pouvez déposer une demande si vous déclarez que vous êtes dans l'une des quatre situations suivantes :

- vous êtes propriétaire du terrain ou mandataire du ou des propriétaires ;
- vous avez l'autorisation du ou des propriétaires ;
- vous êtes co-indivisaire du terrain en indivision ou son mandataire ;
- vous avez qualité pour bénéficier de l'expropriation du terrain pour cause d'utilité publique.

### • Recours à l'architecte :

En principe vous devez faire appel à un architecte pour établir votre projet de construction et pour présenter votre demande de permis de construire. Cependant, vous n'êtes pas obligé de recourir à un architecte (ou un agréé en architecture) si vous êtes un particulier ou une exploitation agricole et que vous déclarez vouloir édifier ou modifier pour vous-même :

- une construction à usage autre qu'agricole dont la surface de plancher n'excède pas 150 m<sup>2</sup> ;
- une extension de construction à usage autre qu'agricole dont la surface de plancher cumulée à la surface de plancher existante, n'excède pas 150 m<sup>2</sup> ;
- une construction à usage agricole dont ni la surface de plancher, ni l'emprise au sol ne dépasse pas 800 m<sup>2</sup> ;
- des serres de production dont le pied-droit a une hauteur inférieure à 4 mètres et dont la surface de plancher et l'emprise au sol n'excèdent pas 2000 m<sup>2</sup>.

Un demandeur d'un permis d'aménager portant sur un lotissement doit faire appel aux compétences nécessaires en matière d'architecture, d'urbanisme et de paysage pour établir le projet architectural, paysager et environnemental (PAPE).

Au-dessus d'un seuil de surface de terrain à aménager de 2500m<sup>2</sup>, un architecte, au sens de l'article 9 de la loi n° 77-2 du 3 janvier 1977 sur l'architecture devra obligatoirement participer à l'élaboration du PAPE.

## 3. Modalités pratiques

### • Comment constituer le dossier de demande ?

Pour que votre dossier soit complet, le formulaire doit être soigneusement rempli. Le dossier doit comporter les pièces figurant dans le bordereau de remise. Le numéro de chaque pièce figurant dans le bordereau de remise doit être reporté sur la pièce correspondante.

Si vous oubliez des pièces ou si les informations nécessaires à l'examen de votre demande ne sont pas présentes, l'instruction de votre dossier ne pourra pas débuter.

Une notice explicative détaillée est disponible sur le site officiel de l'administration française (<http://www.service-public.fr>). Elle vous aidera à constituer votre dossier et à déterminer le contenu de chaque pièce à joindre.

**Attention** : votre dossier sera examiné sur la foi des déclarations et des documents que vous fournissez. En cas de fausse déclaration, vous vous exposez à une annulation de la décision et à des sanctions pénales.

### • Combien d'exemplaires faut-il fournir ?

Pour les demandes de permis, vous devez fournir quatre exemplaires de la demande et du dossier qui l'accompagne.

Pour la déclaration préalable, vous devez fournir deux exemplaires de la demande et du dossier qui l'accompagne.

**Attention** : des exemplaires supplémentaires sont parfois nécessaires si vos travaux ou aménagements sont situés dans un secteur protégé (monument historique, site, réserve naturelle, parc national), font l'objet d'une demande de dérogation au code de la construction et de l'habitation, ou sont soumis à une autorisation d'exploitation commerciale.

**Attention** : certaines pièces sont demandées en nombre plus important parce qu'elles seront envoyées à d'autres services pour consultation et avis.

### • Où déposer la demande ou la déclaration ?

La demande ou la déclaration doit être adressée par pli recommandé avec demande d'avis de réception ou déposée à la mairie de la commune où se situe le terrain. Le récépissé qui vous sera remis vous précisera les délais d'instruction.

### • Quand sera donnée la réponse ?

Le délai d'instruction est de :

- 3 mois pour les demandes de permis de construire ou d'aménager ;
- 2 mois pour les demandes de permis de construire une maison individuelle et pour les demandes de permis de démolir ;
- 1 mois pour les déclarations préalables.

**Attention** : dans certains cas (monument historique, parc national, établissement recevant du public,...), le délai d'instruction est majoré, vous en serez alors informé dans le mois qui suit le dépôt de votre demande en mairie.

## 4. Informations complémentaires

Si vous avez un doute sur la situation de votre terrain ou sur le régime (permis ou déclaration) auquel doit être soumis votre projet, vous pouvez demander conseil à la mairie du lieu du dépôt de la demande.

Vous pouvez obtenir des renseignements et remplir les formulaires en ligne sur le site officiel de l'administration française (<http://www.service-public.fr>).

**Rappel** : vous devez adresser une déclaration de projet de travaux (DT) et une déclaration d'intention (DICT) à chacun des exploitants des réseaux aériens et enterrés (électricité, gaz, téléphone et internet, eau, assainissement, ...), susceptibles d'être endommagés lors des travaux prévus ([www.reseaux-et-canalisation.gouv.fr](http://www.reseaux-et-canalisation.gouv.fr))

Accusé de réception en préfecture  
974-219740065-20200204-0044-2020-AR  
Date de transmission: 04/02/2020  
Date de réception en préfecture: 04/02/2020



LIBERTÉ • ÉGALITÉ • FRATERNITÉ  
RÉPUBLIQUE FRANÇAISE

Imprimer

Enregistrer

Réinitialiser

1/2

# Demande de permis et autres autorisations d'urbanisme Fiche complémentaire / autres demandeurs

Vous êtes plusieurs personnes à demander ensemble une autorisation d'urbanisme pour le même projet.

Opt Commune Année N° de dossier  
La présente demande a été reçue à la mairie

le \_\_\_\_\_ Cachet de la mairie et signature du receveur

## 1 - Identité du demandeur

Vous êtes un particulier

Madame  Monsieur

Nom : Turpin

Prénom : Freddy

Date et lieu de naissance

Date : 11 08 1945

Commune : Saint André

Département : 974

Pays : Reunion

Vous êtes une personne morale

Dénomination : \_\_\_\_\_ Raison sociale : \_\_\_\_\_

N° SIRET : \_\_\_\_\_

Type de société (SA, SCI,...) : \_\_\_\_\_

Représentant de la personne morale : Madame  Monsieur

Nom : \_\_\_\_\_ Prénom : \_\_\_\_\_

## Coordonnées du demandeur

\* Adresse : Numéro : 6 Voie : coriandre 105 rue Voltaire

Lieu-dit : \_\_\_\_\_ Localité : Saint André

Code postal : 97440 BP : \_\_\_\_\_ Cedex : \_\_\_\_\_

Si le demandeur habite à l'étranger : Pays : \_\_\_\_\_ Division territoriale : \_\_\_\_\_

J'accepte de recevoir par courrier électronique les documents transmis en cours d'instruction par l'administration à l'adresse suivante : \_\_\_\_\_ @ \_\_\_\_\_

J'ai pris bonne note que, dans un tel cas, la date de notification sera celle de la consultation du courrier électronique ou, au plus tard, celle de l'envoi de ce courrier électronique augmentée de huit jours.

## 1 - Identité du demandeur

Vous êtes un particulier

Madame  Monsieur

Nom : \_\_\_\_\_ Prénom : \_\_\_\_\_

Date et lieu de naissance

Date : \_\_\_\_\_ Commune : \_\_\_\_\_

Département : \_\_\_\_\_ Pays : \_\_\_\_\_

Vous êtes une personne morale

Dénomination : \_\_\_\_\_ Raison sociale : \_\_\_\_\_

N° SIRET : \_\_\_\_\_

Type de société (SA, SCI,...) : \_\_\_\_\_

Représentant de la personne morale : Madame  Monsieur

Nom : \_\_\_\_\_ Prénom : \_\_\_\_\_

Accusé de réception en préfecture  
974-219740065-20200204-0044-2020-AR  
Date de télétransmission : 04/02/2020  
Date de réception préfecture : 04/02/2020

Arrêté N° 00044-2020  
Date : 04/02/2020

28 NOV. 2019

**Coordonnées du demandeur**

\* Adresse : Numéro : \_\_\_\_\_ Voie : \_\_\_\_\_  
 Lieu-dit : \_\_\_\_\_ Localité : \_\_\_\_\_  
 Code postal : \_\_\_\_\_ BP : \_\_\_\_\_ Cedex : \_\_\_\_\_  
 Si le demandeur habite à l'étranger : Pays : \_\_\_\_\_ Division territoriale : \_\_\_\_\_

J'accepte de recevoir par courrier électronique les documents transmis en cours d'instruction par l'administration à l'adresse suivante : \_\_\_\_\_ @ \_\_\_\_\_  
 J'ai pris bonne note que, dans un tel cas, la date de notification sera celle de la consultation du courrier électronique ou, au plus tard, celle de l'envoi de ce courrier électronique augmentée de huit jours.

**1 - Identité du demandeur**

Vous êtes un particulier  Madame  Monsieur

Nom : \_\_\_\_\_ Prénom : \_\_\_\_\_

**Date et lieu de naissance**

Date : \_\_\_\_\_ Commune : \_\_\_\_\_  
 Département : \_\_\_\_\_ Pays : \_\_\_\_\_

**Vous êtes une personne morale**

Dénomination : \_\_\_\_\_ Raison sociale : \_\_\_\_\_

N° SIRET : \_\_\_\_\_

Type de société (SA, SCI,...) : \_\_\_\_\_

Représentant de la personne morale : Madame  Monsieur

Nom : \_\_\_\_\_ Prénom : \_\_\_\_\_

**Coordonnées du demandeur**

\* Adresse : Numéro : \_\_\_\_\_ Voie : \_\_\_\_\_  
 Lieu-dit : \_\_\_\_\_ Localité : \_\_\_\_\_  
 Code postal : \_\_\_\_\_ BP : \_\_\_\_\_ Cedex : \_\_\_\_\_  
 Si le demandeur habite à l'étranger : Pays : \_\_\_\_\_ Division territoriale : \_\_\_\_\_

J'accepte de recevoir par courrier électronique les documents transmis en cours d'instruction par l'administration à l'adresse suivante : \_\_\_\_\_ @ \_\_\_\_\_  
 J'ai pris bonne note que, dans un tel cas, la date de notification sera celle de la consultation du courrier électronique ou, au plus tard, celle de l'envoi de ce courrier électronique augmentée de huit jours.



Département :  
LA REUNION

Commune :  
LA PLAINE DES PALMISTES

Section : AI  
Feuille : 000 AI 01

Échelle d'origine : 1/2000  
Échelle d'édition : 1/2000

Date d'édition : 27/11/2019  
(fuseau horaire de Paris)

Coordonnées en projection : RGR92UTM  
©2017 Ministère de l'Action et des  
Comptes publics

DIRECTION GÉNÉRALE DES FINANCES PUBLIQUES

PLAN DE SITUATION

Le plan visualisé sur cet extrait est géré  
par le centre des impôts foncier suivant :  
Saint Denis de la Reunion  
1 rue Champ Fleuri CS 91013 97744  
97744 SAINT-DENIS CEDEX 9  
tél. 02.62.48.69.1 - fax 02.62.48.69.02  
cdif.saint-denis-de-la-  
reunion@dgifp.finances.gouv.fr

Cet extrait de plan vous est délivré par :

cadastre.gouv.fr

PCMI 1 PLAN DE SITUATION

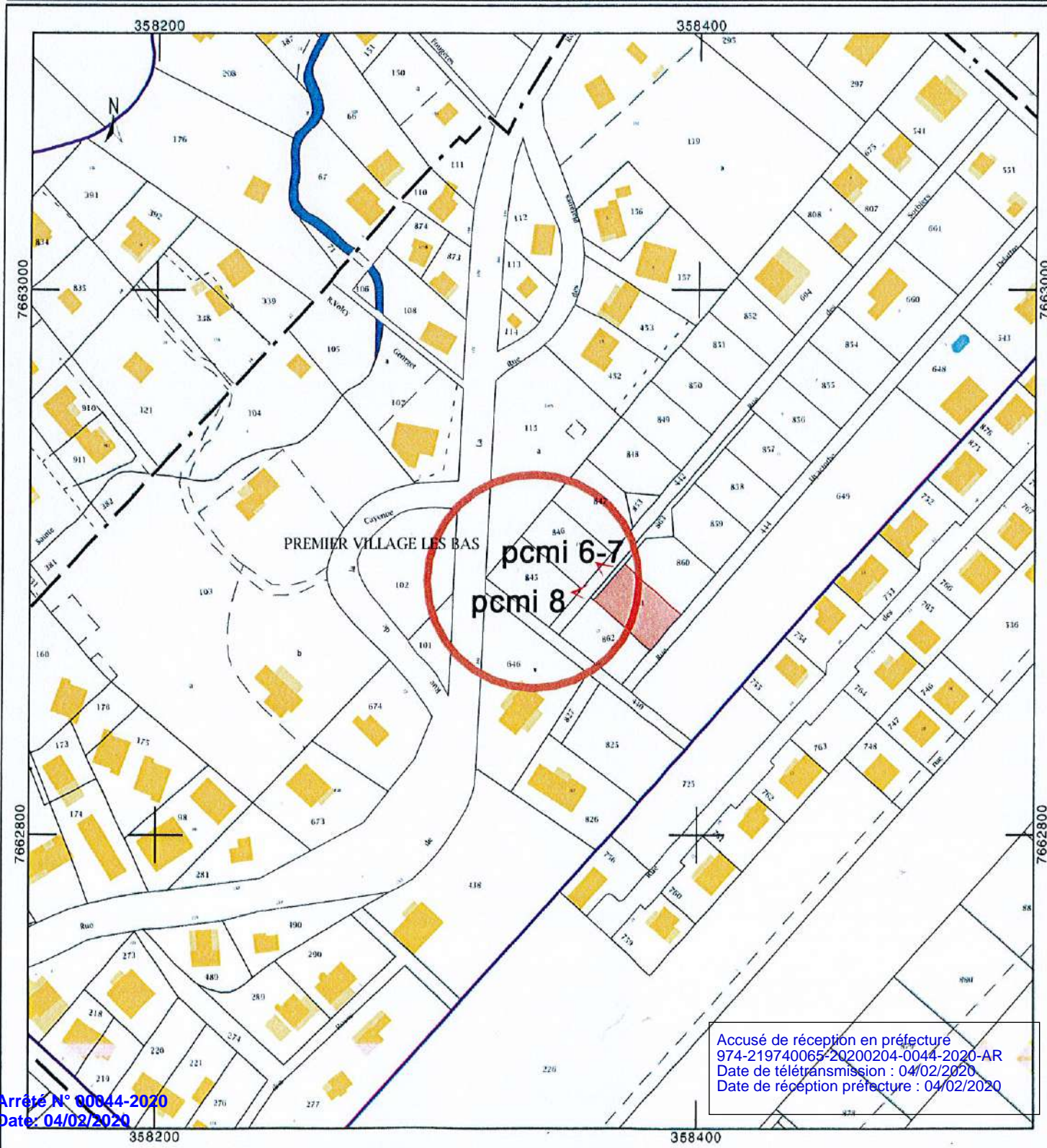

Arrêté N° 00844-2020  
Date: 04/02/2020

Accusé de réception en préfecture  
974-219740065-20200204-0044-2020-AR  
Date de télétransmission : 04/02/2020  
Date de réception préfecture : 04/02/2020

MAIRIE  
 Plaine des Palmistes  
 SERVICE URBANISME  
 COURRIER ARRIVE  
 LE 24 JAN 2020

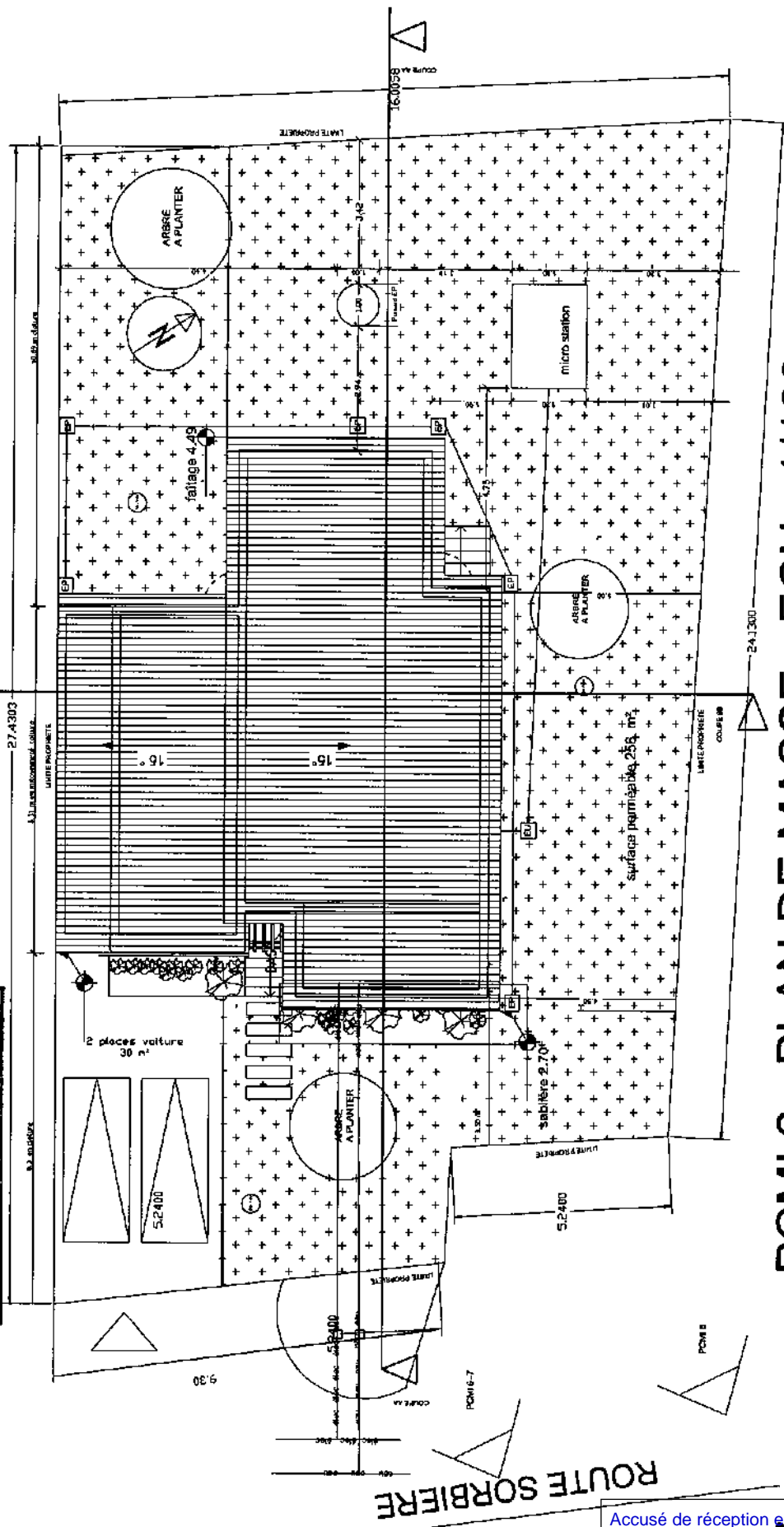

PCMI 2 - PLAN DE MASSE - ECH : 1/100

ROUTE SORBIERE

Accusé de réception en préfecture  
 974-219740065-2020-264-AR  
 Date de télétransmission : 04/02/2020  
 Date de réception préfecture : 04/02/2020

# PCMI 3 - COUPE AA

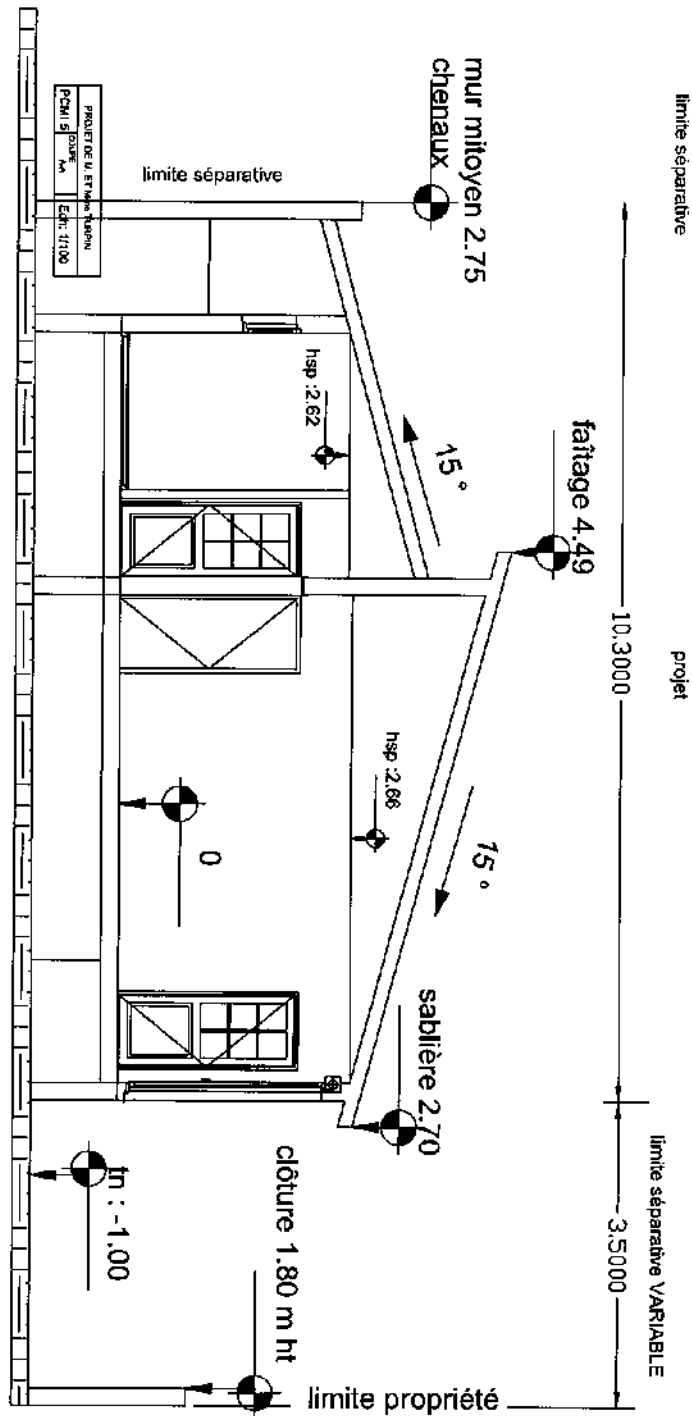

Accusé de réception en préfecture  
974-219740065-20200204-0044-2020-AR  
Date de télétransmission : 04/02/2020  
Date de réception préfecture : 04/02/2020



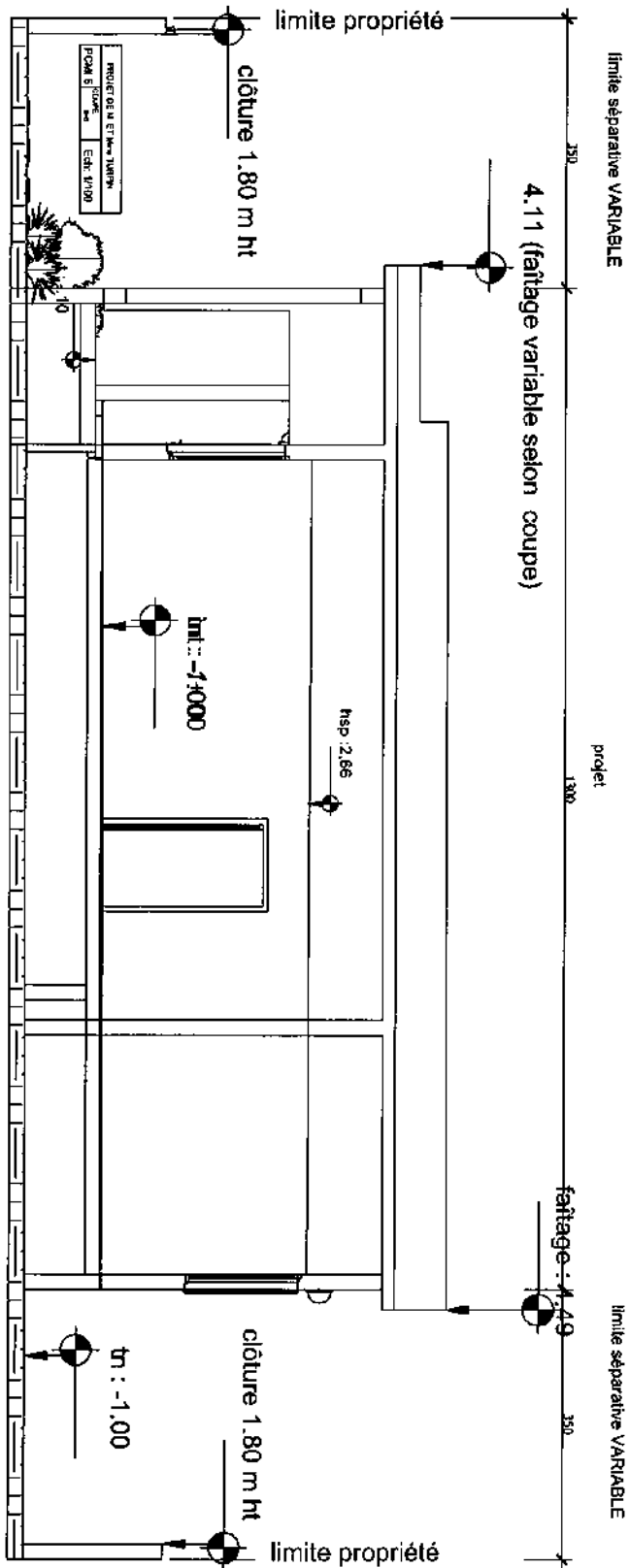

# PCMI 3 - COUPE BB

Accusé de réception en préfecture  
 974-219740065-20200204-0044-2020-AR  
 Date de télétransmission : 04/02/2020  
 Date de réception préfecture : 04/02/2020

## DEMANDE DE PERMIS DE CONSTRUIRE DE MAISON INDIVIDUELLE

### 1. Le demandeur :

Le projet consiste à réaliser une maison individuelle pour le compte de M. et Mme TURPIN

### 2. État initiale

Le terrain se situe sur la commune de La plaine des palmistes : rue sorbier 97431. La parcelle est cadastrée AI 845 d'une superficie de 412 m<sup>2</sup>. Le terrain est géométriquement plat.

### 3. Description projet :

Construction d'une maison individuelle en maçonnerie de type mono pente de plein-pied avec un surélévation d'1.00 de ht. La superficie totale de plancher de 73.26 m<sup>2</sup>.

#### Élévation :

- Maçonnerie en agglos 20 cm
- Béton armé pour poteaux et poutres

#### Couverture

- Bac acier ondulée prélaquée double face et dont 100% de la surface totale a une pente de 15 °.

#### Finition – élément d'ornement extérieure :

- Enduit traditionnelle sur maçonnerie de 20 puis peinture
- Peinture sur béton armé pour le poteaux et arc
- Couverture : tôle ondulée prélaqué avec une peinture

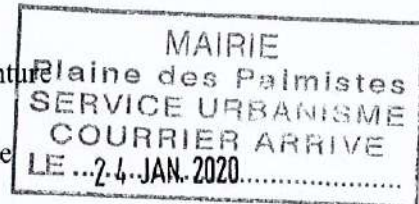

#### Terrassement :

- Aucun terrassement sera réalisé pour adapter le projet. Des plantes et des arbres seront replantés.

### 3.1. Accès à la parcelle

L'accès à la parcelle se fait par la rue sorbier par un accès voiture sur le côté est de la parcelle.

### 3.2. Implantation

La maison sera implantée selon les limites règlementaire à savoir 3.50 m en fond de parcelle

Un recule de 3.50 m par rapport à la voie d'accès à la parcelle

Quant 'aux murs latéraux seront aussi à plus de 3.50 m de la limite parcellaire

### 3.3. L'aménagement

Le sol existant est débroussaillé pour recevoir un espace vert sur le pourtour de la construction.

M. ET Mme TURPIN

La surface perméable représente plus de 256 m<sup>2</sup>.

2 places de parking sont à prévoir pour une surface de 30 m<sup>2</sup>

### 3.4. Matériaux et couleur

	Matériaux	Couleur
Murs poteaux Mitoyen	- Béton armé - Agglos	Peinture bleu et gris sur enduit traditionnel (selon choix client)
Habillage mur		Bleu et gris (selon choix client)
Toiture	Tôle ondulée prélaqué double face	Gris
Menuiseries	Aluminium	Noir
Volet battant et roulant	Aluminium	Noir
Sol	Extérieure terrasse : - Carrelage	(Selon choix client)

### 3.5. Clôture :

Façade avant :

- Muret de 0.20 \* 0.60 ht surmonté d'un grillage métallique de 1.20 ht pour une hauteur totale de 1.80 m ht.

Limite séparatives latérales et fond de parcelle :

- Muret de 0.20 \* 1.80 ht

### 3.6. Assainissement

EP : raccordement à un puisard

EU (EV + EM) : raccordement à la microstation

M. ET Mme TURPIN

Arrêté N° 00044-2020  
Date: 04/02/2020

Accusé de réception en préfecture  
974-219740065-20200204-0044-2020-AR  
Date de télétransmission : 04/02/2020  
Date de réception en préfecture : 04/02/2020

24 JAN. 2020

# PCMI 5 - PLAN DE FACCADE

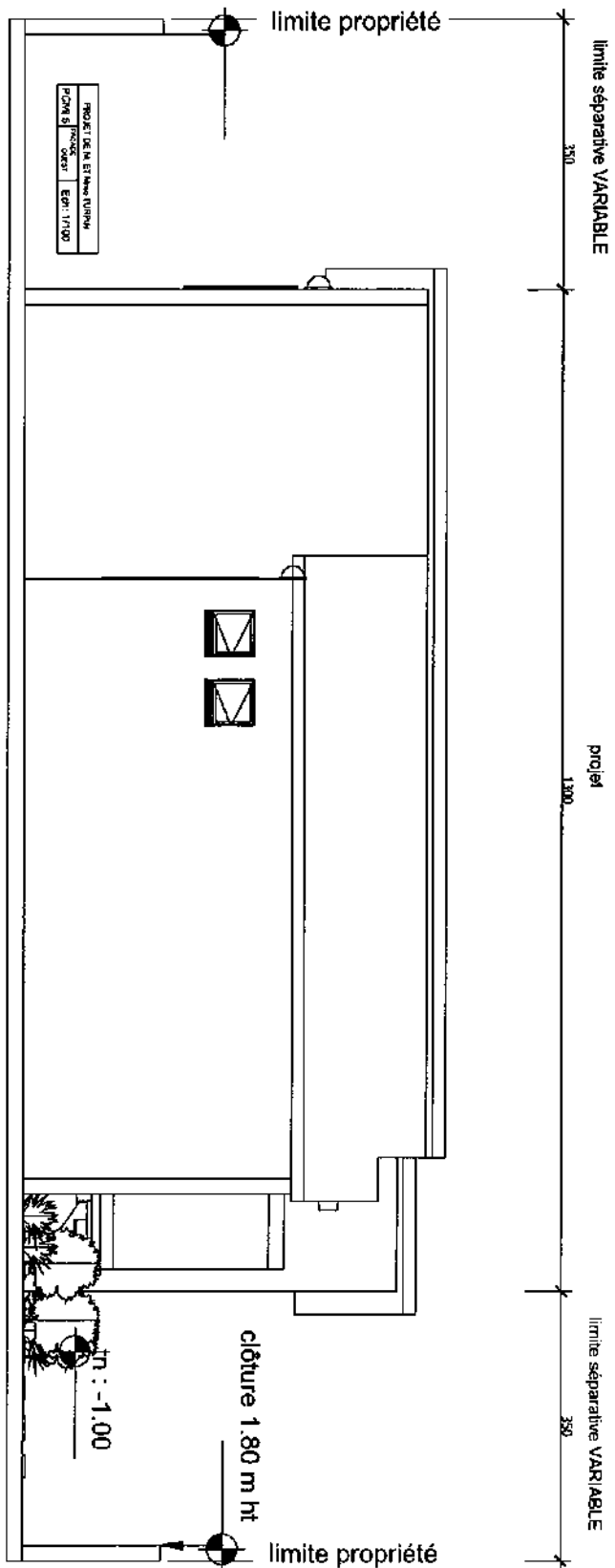

Accusé de réception en préfecture  
974-219740065-20200204-0044-2020-AR  
Date de télétransmission : 04/02/2020  
Date de réception préfecture : 04/02/2020

# PCMI 5 - PLAN DE FACADE

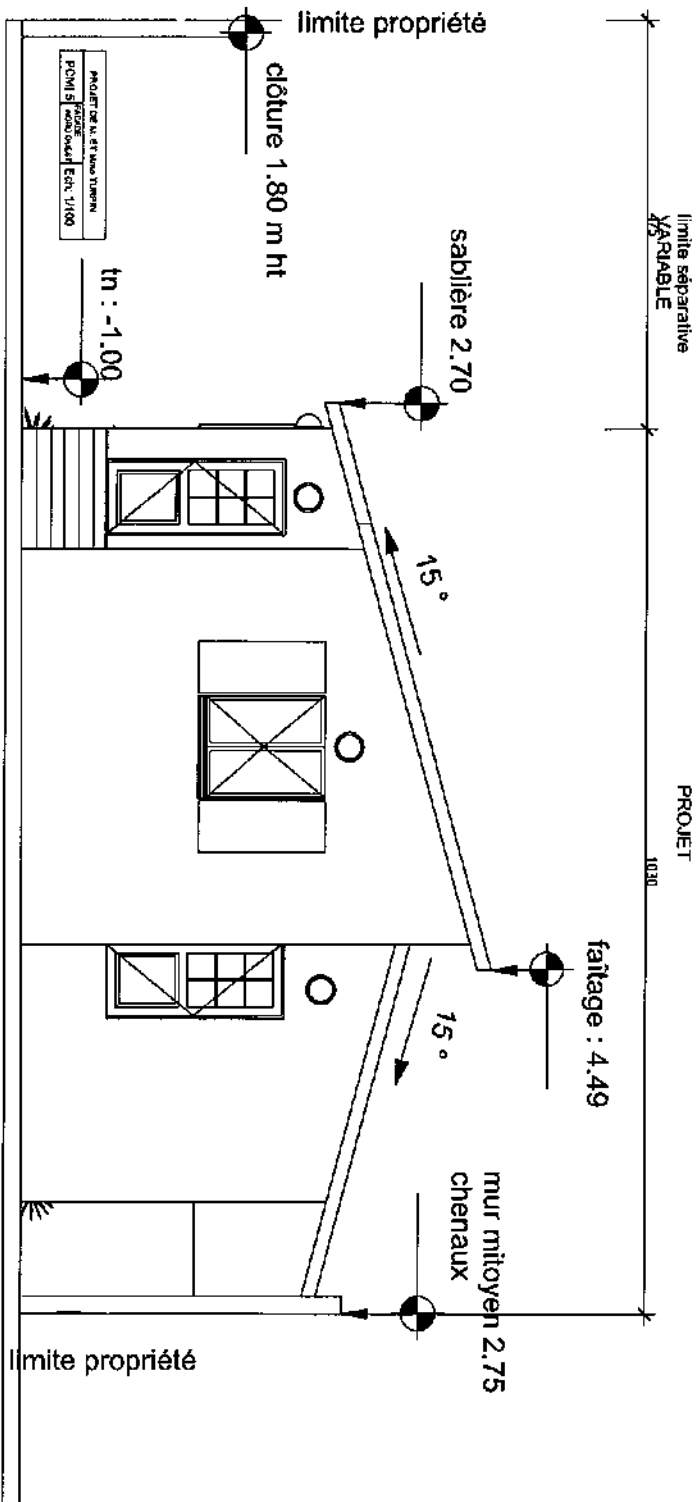

Accusé de réception en préfecture  
974-219740065-20200204-0044-2020-AR  
Date de télétransmission : 04/02/2020  
Date de réception préfecture : 04/02/2020

# PCMI 5 - PLAN DE FACCADE

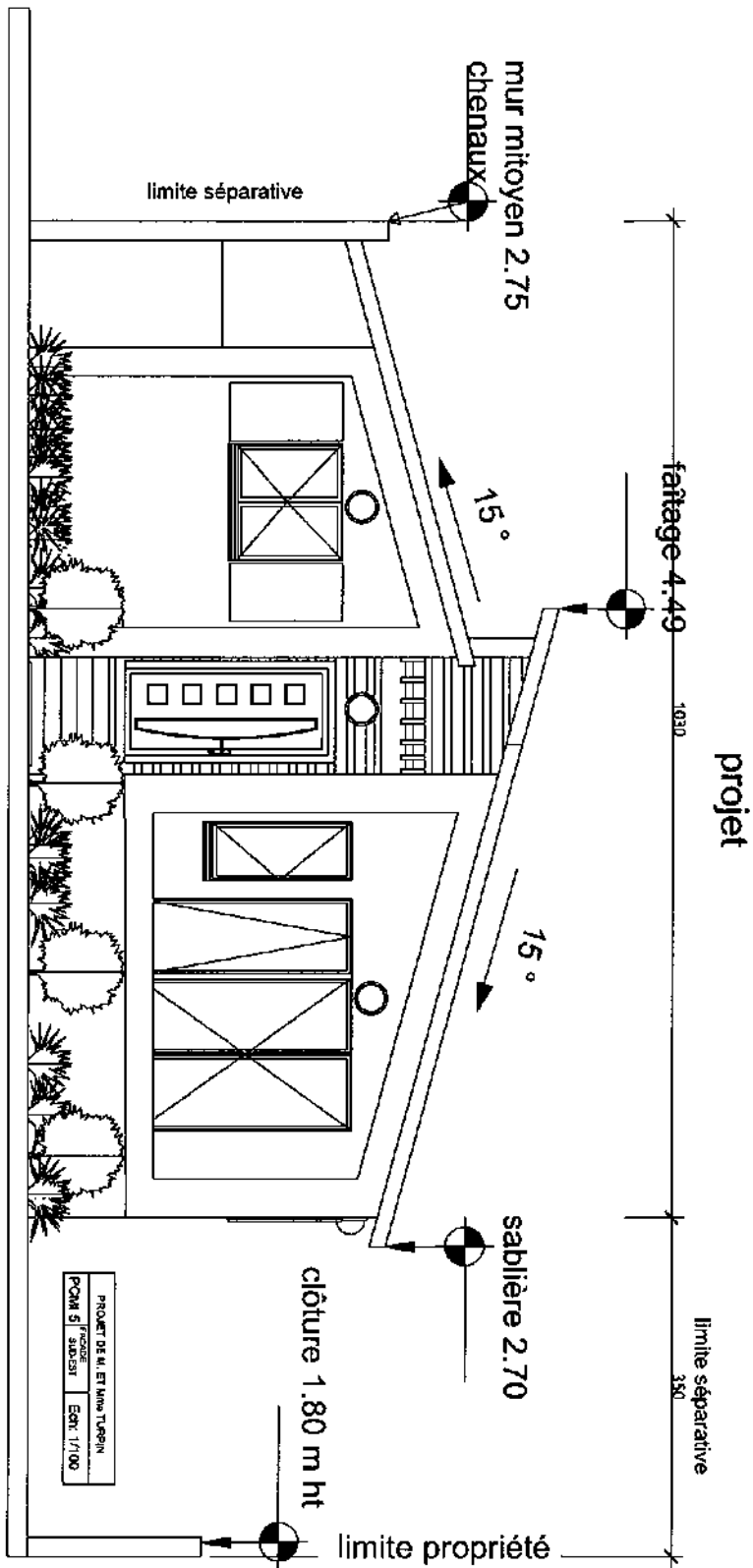

Accusé de réception en préfecture  
974-219740065-20200204-0044-2020-AR  
Date de télétransmission : 04/02/2020  
Date de réception préfecture : 04/02/2020

# PCMI 5 - PLAN DE FACCADE

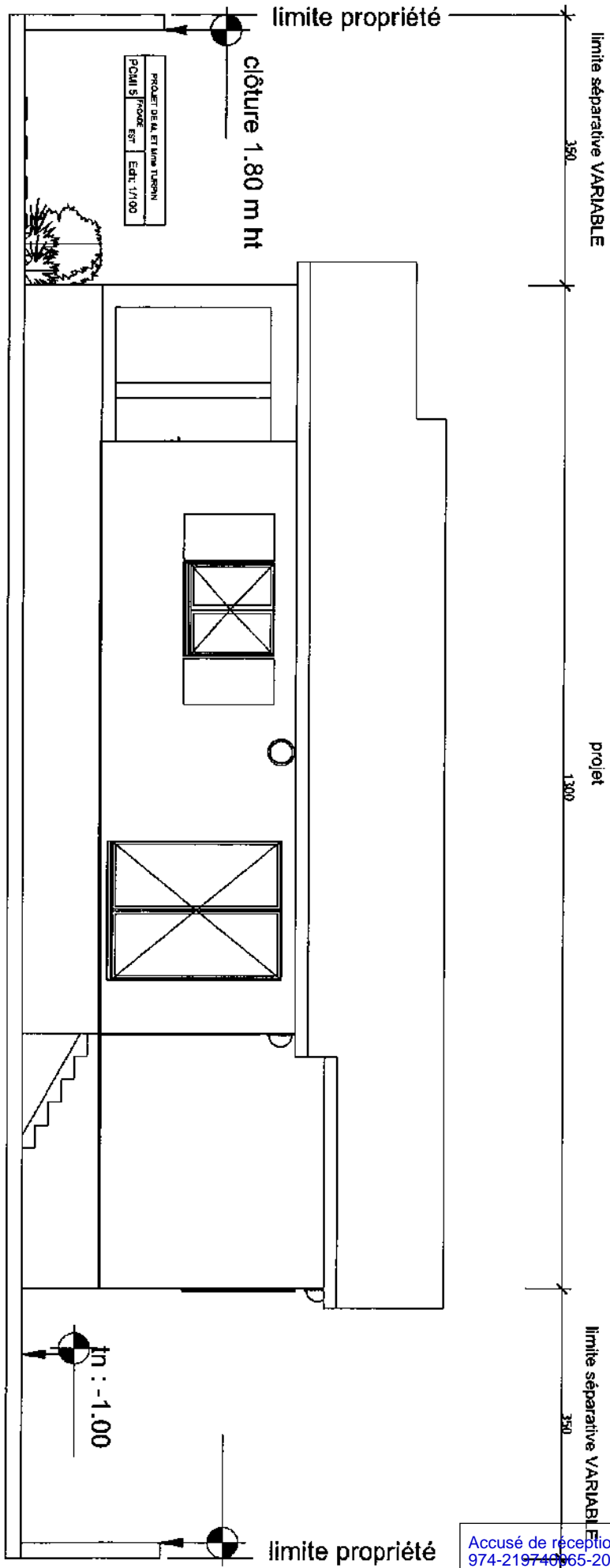

Accusé de réception en préfecture  
974-21974065-20200204-0044-2020-AR  
Date de télétransmission : 04/02/2020  
Date de réception préfecture : 04/02/2020

PCMI 6 : insertion paysagere



Arrêté N° 00044-2020  
Date: 04/02/2020

Accusé de réception en préfecture  
974-219740065-20200204-0044-2020-AR  
Date de télétransmission : 04/02/2020  
Date de réception préfecture : 04/02/2020

28 NOV. 2019



PCMI 7 : vue de près



PCMI 8 : vue de loin



# PCMI 2 - PLAN DE MASSE

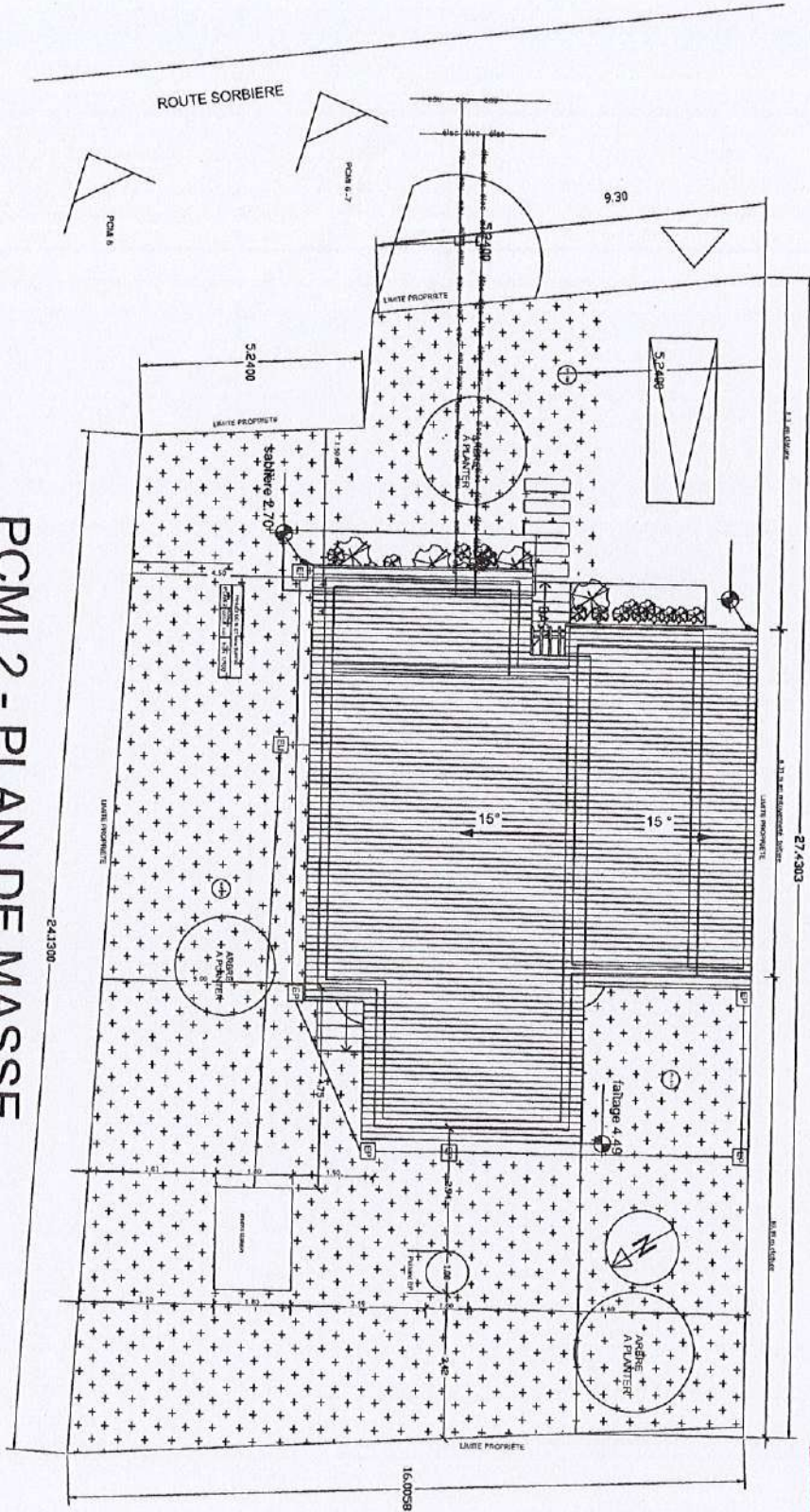

**SPANC**  
*Conforme*  
 Plan valide le : 02 NOV. 2019

Accusé de réception en préfecture  
 974-219740065-20200204-0044-2020-AR  
 Date de télétransmission : 04/02/2020  
 Date de réception préfecture : 04/02/2020

Arrêté N° 00044-2020  
 Date: 04/02/2020

REPUBLIQUE FRANCAISE



COMMUNE de LA PLAINE DES  
PALMISTES

DOSSIER : N° PA 974 406 15 D0001 T01

Déposé le : 21/01/2019

Demandeur : Monsieur JAGLALE Charly

Nature des travaux : Réalisation d'un lotissement  
d'habitations

Sur un terrain sis à : 26 RUE DES SORBIERS à LA  
PLAINE DES PALMISTES (97431)

Référence(s) cadastrale(s) : 406 AI 845, 406 AI  
846, 406 AI 847, 406 AI 848, 406 AI 849, 406 AI  
850, 406 AI 851, 406 AI 852, 406 AI 853, 406 AI  
854, 406 AI 855, 406 AI 856, 406 AI 857, 406 AI  
858, 406 AI 859, 406 AI 860, 406 AI 861, 406 AI  
862, 406 AI 863

Chantier ouvert le 11/04/2018

Achevement des travaux le 15/09/2019

## CERTIFICAT DE CONFORMITÉ

Le Maire de la commune de LA PLAINE DES PALMISTES,

Vu la déclaration attestant l'achèvement et la conformité des travaux, en date du 15/09/2019,  
présentée par Monsieur JAGLALE Charly,

Vu l'avis favorable des services des eaux en date du 19/12/2019.

Vu l'avis favorable de EDF en date du 16/12/2019.

Vu l'avis favorable France Telecom en date du 16/12/2019.

### ARRÊTE

#### Article 1

Le certificat de conformité **EST ACCORDE** pour les travaux qui ont fait l'objet d'un permis  
d'aménager dont les références sont rappelées ci-dessus.

LA PLAINE DES PALMISTES,  
Le Maire

  
Marc Luc BOYER



le 31 décembre 2019

*La présente décision est transmise au représentant de l'Etat dans les conditions prévues à l'article L.2131-2 du code général  
des collectivités territoriales.*

#### INFORMATIONS - À LIRE ATTENTIVEMENT - INFORMATIONS - À LIRE ATTENTIVEMENT

##### Délais et voies de recours :

Le bénéficiaire d'un certificat de conformité qui en conteste le contenu peut saisir le tribunal administratif compétent d'un  
recours contentieux dans les DEUX MOIS à partir de la notification du certificat. Il peut également dans le même délai saisir  
d'un recours gracieux l'auteur de la décision ou saisir d'un recours hiérarchique le Ministre chargé de l'urbanisme ou le Préfet  
lorsque le certificat est délivré au nom de l'Etat.

Cette démarche prolonge le délai de recours qui doit alors être introduit dans les deux mois survenu à compter de la notification de la  
réponse au terme de deux mois vaut rejet implicite).

PA 974 406 15 D0001 T01

Arrêté N° 00044-2020  
Date: 04/02/2020

Assuré de présentation en préfecture  
974-219740065-20200204-0044-2020-AR  
Date de télétransmission : 04/02/2020  
Date de réception préfecture : 04/02/2020